



ข้อเสนอการประสานงานเพื่อแก้ไขปัญหาของเกษตรกร กรณี : พัฒนาระบบบำบัดน้ำบาดาลพลังงานแสงอาทิตย์เกษตรแปลงใหญ่

บูรณาการร่วมกับองค์กรปกครองส่วนท้องถิ่นและ
สำนักทรัพยากรน้ำบาดาล เขต ๒ สุพรรณบุรี



ปีงบประมาณ พ.ศ. ๒๕๖๕
สภาเกษตรกรจังหวัดสิงห์บุรี

ข้อเสนอการประสานงานเพื่อแก้ไขปัญหาของเกษตรกร
กรณี : พัฒนาน้ำบาดาลพลังงานแสงอาทิตย์เกษตรแปลงใหญ่
บูรณาการร่วมกับองค์กรปกครองส่วนท้องถิ่น และสำนักทรัพยากรน้ำบาดาล เขต ๒ สุพรรณบุรี

สภาเกษตรกรจังหวัดสิงห์บุรี

หน่วยงาน : สำนักงานสภาเกษตรกรจังหวัดสิงห์บุรี

กระทรวง : หน่วยงานอื่นของรัฐ

๑. ชื่อข้อเสนอ : ข้อเสนอการประสานงานเพื่อแก้ไขปัญหาของเกษตรกร

กรณี : พัฒนาน้ำบาดาลพลังงานแสงอาทิตย์เกษตรแปลงใหญ่

ผู้ประสานงาน ชื่อ-นามสกุล นายศพรดี รัตนอังศิริกุล

ตำแหน่ง หัวหน้าสำนักงานสภาเกษตรกรจังหวัดสิงห์บุรี

โทรศัพท์ ๐ ๓๖๖๙ ๙๓๓๐ โทรศัพท์เคลื่อนที่ ๐๙ ๗๐๙๘ ๘๐๔๐

E-mail : saraban_sbr@nfc.mail.go.th

๒. สถานะข้อเสนอ

ข้อเสนอเดิม

ข้อเสนอใหม่

๓. ความสอดคล้องกับแผนยุทธศาสตร์ชาติ ๒๐ ปี พ.ศ. ๒๕๖๑ – ๒๕๘๐

ยุทธศาสตร์ที่ ๒ : ยุทธศาสตร์ด้านการสร้างความสามารถในการแข่งขัน

๔. ความสอดคล้องกับแผนแม่บทภายใต้ยุทธศาสตร์ชาติ ประเด็นที่ ๓ ด้านการเกษตร

แผนย่อย : การพัฒนาระบบนิเวศการเกษตร

เป้าหมายแผนย่อย : ประสิทธิภาพการผลิตสินค้าเกษตรต่อหน่วยมีการปรับตัวเพิ่มขึ้น

ตัวชี้วัดแผนย่อย : มูลค่าผลผลิตสินค้าเกษตรต่อหน่วยเพิ่มขึ้นร้อยละ ๑๐

๕. ความสอดคล้องกับนโยบายการจัดสรรงบประมาณ แผนพัฒนาเศรษฐกิจและสังคมแห่งชาติ ฉบับที่ ๑๓

หมวดหมู่ที่ ๑ : ไทยเป็นประเทศชั้นนำด้านสินค้าเกษตรและเกษตรแปรรูปมูลค่าสูง

กลยุทธ์ย่อยที่ ๑๒.๑ : สนับสนุนบทบาทขององค์กรหรือสภาเกษตรกรในกลไกความร่วมมือภาครัฐ ภาคเอกชน และภาควิชาการในแต่ละจังหวัด

๖. ความสอดคล้องกับแผนการปฏิรูปประเทศ ประเด็นปฏิรูป ประเด็นย่อย

การปฏิรูปประเทศ : ด้านเศรษฐกิจ

ประเด็นปฏิรูป : การสร้างเกษตรมูลค่าสูง

๗. ความสอดคล้องยุทธศาสตร์สภาเกษตรกรแห่งชาติ ปี ๒๕๖๐-๒๕๖๔

ยุทธศาสตร์ที่ ๑ สร้างระบบการแก้ไขปัญหาของเกษตรกรให้รวดเร็ว และมีประสิทธิภาพ

๘. หลักการและเหตุผล

จากสถานการณ์ภัยแล้งและพลังงานที่ใช้ทางการเกษตรมีราคาสูงขึ้น (น้ำมัน/ไฟฟ้า) ทำให้เกษตรกรต้องจ่ายเงินเพิ่มขึ้นในการผลิต ผลผลิตทางการเกษตรเป็นต้นทุนที่เพิ่มขึ้นมาในขณะที่ราคาผลผลิตทางการเกษตรตกต่ำ เกษตรกรเกิดภาวะหนี้สินเพิ่มขึ้น จึงได้มีการใช้พลังงานทางเลือกและทรัพยากรน้ำบาดาล ทดแทนน้ำผิวดินที่มีปริมาณไม่เพียงพอต่อการทำการเกษตร บ่อบาดาลพลังงานแสงอาทิตย์สามารถลดค่าใช้จ่ายในระยะยาว ดูแลรักษาง่ายสามารถศึกษาได้ตามช่องทางสื่อโซเชียลเน็ตเวิร์คในปัจจุบัน ทั้งยังช่วยลดการปล่อยมลภาวะในอากาศ ซึ่งพลังงานแสงอาทิตย์ที่ใช้โซลาร์เซลล์เป็นแหล่งรับพลังงานนั้นเป็นแหล่งพลังงานที่ได้รับความนิยมสูงสุดสามารถทำให้เกษตรกรผลิตผลผลิตทางการเกษตรจำหน่ายได้ทั้งปีเป็นการเพิ่มรายได้ให้แก่เกษตรกรอีกด้วย

การวางแผนการใช้บ่อบาดาลพลังงานแสงอาทิตย์ในชุมชนนั้น มีการส่งเสริมเพื่อให้คนในชุมชนได้มีความรู้ความเข้าใจ และใช้พลังงานทุกประเภทอย่างมีประสิทธิภาพ โดยนำเทคโนโลยีพลังงานทางเลือก (โซลาร์เซลล์ น้ำบาดาล) มาประยุกต์ใช้กับชุมชนได้อย่างเหมาะสม โดยการวางแผนการใช้พลังงานที่คำนึงถึงผลกระทบต่อสิ่งแวดล้อมของชุมชนเป็นสำคัญ ซึ่งทำให้เกิดการเรียนรู้ของคนในชุมชนด้านการใช้พลังงานรวมถึงการปลูกฝังและการเปลี่ยนทัศนคติของคนในชุมชน ให้ใช้พลังงานอย่างรู้คุณค่าพร้อมๆ กับการตระหนักถึงสถานการณ์พลังงานในปัจจุบันและอนาคตจากการดำเนินกิจกรรมด้านพลังงานที่ผ่านมา ทำให้ประชาชนสนใจการใช้เทคโนโลยีพลังงานแสงอาทิตย์ แต่เนื่องจากงบประมาณตามโครงการ และงบที่ได้รับการสนับสนุนจาก อปท. ยังไม่เพียงพอในการขยายโครงการให้ครอบคลุมในทุกพื้นที่

ดังนั้น โครงการน้ำบาดาลพลังงานแสงอาทิตย์เกษตรแปลงใหญ่ ซึ่งบูรณาการร่วมกันโดย สภาเกษตรกรจังหวัดสิงห์บุรี สำนักงานสภาเกษตรกรจังหวัดสิงห์บุรี ร่วมกับ หน่วยงานองค์กรปกครองส่วนท้องถิ่นและกระทรวงทรัพยากรธรรมชาติและสิ่งแวดล้อม กรมทรัพยากรน้ำบาดาล สำนักทรัพยากรน้ำบาดาล เขต ๒ สุพรรณบุรี จึงเป็นอีกทางเลือกหนึ่งที่มีความสำคัญและสอดคล้องกับการแก้ปัญหาภัยแล้งเพื่อการเกษตร โดยสามารถลดค่าใช้จ่ายด้านพลังงานภาคการเกษตรได้อย่างเป็นรูปธรรม และมุ่งเน้นการเสริมสร้างความเข้มแข็งให้แก่เกษตรกรในการบริหารจัดการกลุ่มองค์กรเกษตรกรและจัดการแปลงเกษตรในรูปแบบ การเกษตรแปลงใหญ่เพื่อวางแผนด้านการผลิต การใช้ทรัพยากรธรรมชาติให้เกิดประสิทธิผลสูงสุดและเป็นการสนับสนุนการแก้ปัญหาให้เกษตรกรสามารถลดต้นทุนเพิ่มผลผลิต มีรายได้ภาคครัวเรือนเพิ่มขึ้น และสร้างผลิตภาพให้แก่เกษตรกรสู่การพึ่งตนเองตามปรัชญาเศรษฐกิจพอเพียงได้อย่างยั่งยืน

๙. วัตถุประสงค์

๙.๑ ขยายผลเพิ่มจำนวนเทคโนโลยีพลังงานทดแทนในชุมชน เพื่อให้สอดคล้องกับศักยภาพ และปัญหาของชุมชน

๙.๒ เพื่อให้เกิดชุมชนที่สามารถบริหารจัดการตนเองทางด้านพลังงาน และนำไปสู่การลดต้นทุนการใช้พลังงานเพื่อการเกษตร

๙.๓ เพื่อแก้ไขปัญหาการประสบภัยแล้ง และเพิ่มผลผลิตทางการเกษตร

๑๐. แนวทางการดำเนินงานของนโยบาย

สภาเกษตรกรจังหวัดสิงห์บุรีและสำนักงานสภาเกษตรกรจังหวัดสิงห์บุรี ได้ขับเคลื่อนการพัฒนาและแก้ไขปัญหาของเกษตรกรภายใต้บทบาทภารกิจ ตามพระราชบัญญัติสภาเกษตรกรแห่งชาติ พ.ศ. ๒๕๕๓ (รายละเอียดตามแผนภาพ ๑๐.๑) และสร้างระบบการแก้ไขปัญหาของเกษตรกรให้รวดเร็วและมีประสิทธิภาพตามยุทธศาสตร์สภาเกษตรกรแห่งชาติ (รายละเอียดตามแผนภาพ ๑๐.๒ , ๑๐.๓)

แผนภาพ ๑๐.๑

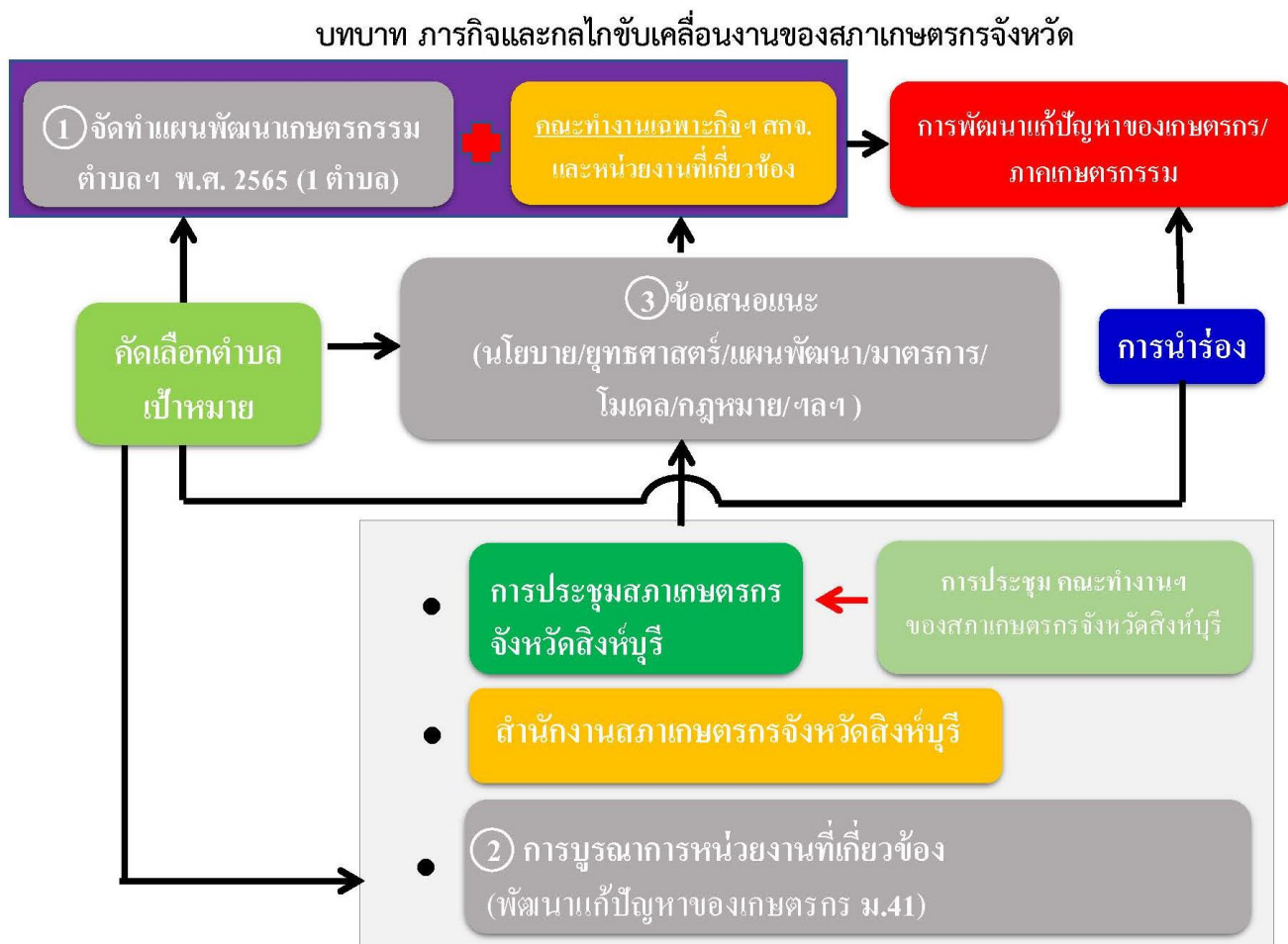

แผนภาพ ๑๐.๒ กระบวนการจัดตั้งศูนย์ประสานงานการแก้ไขปัญหาการเกษตร

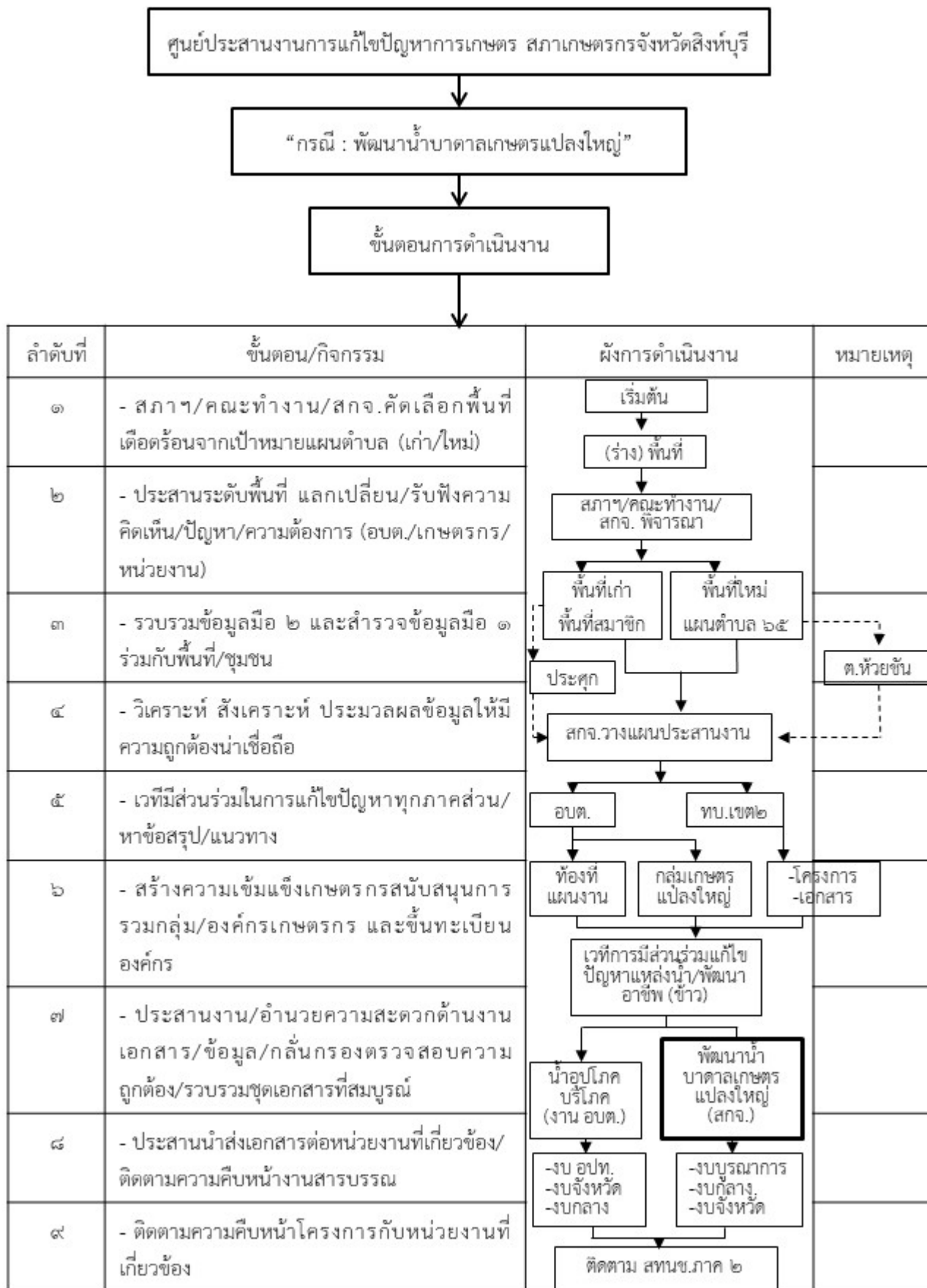

แผนภาพ ๑๐.๓

พัฒนาแหล่งน้ำบาดาล (เกษตรแปลงใหญ่) อำเภออินทร์บุรี

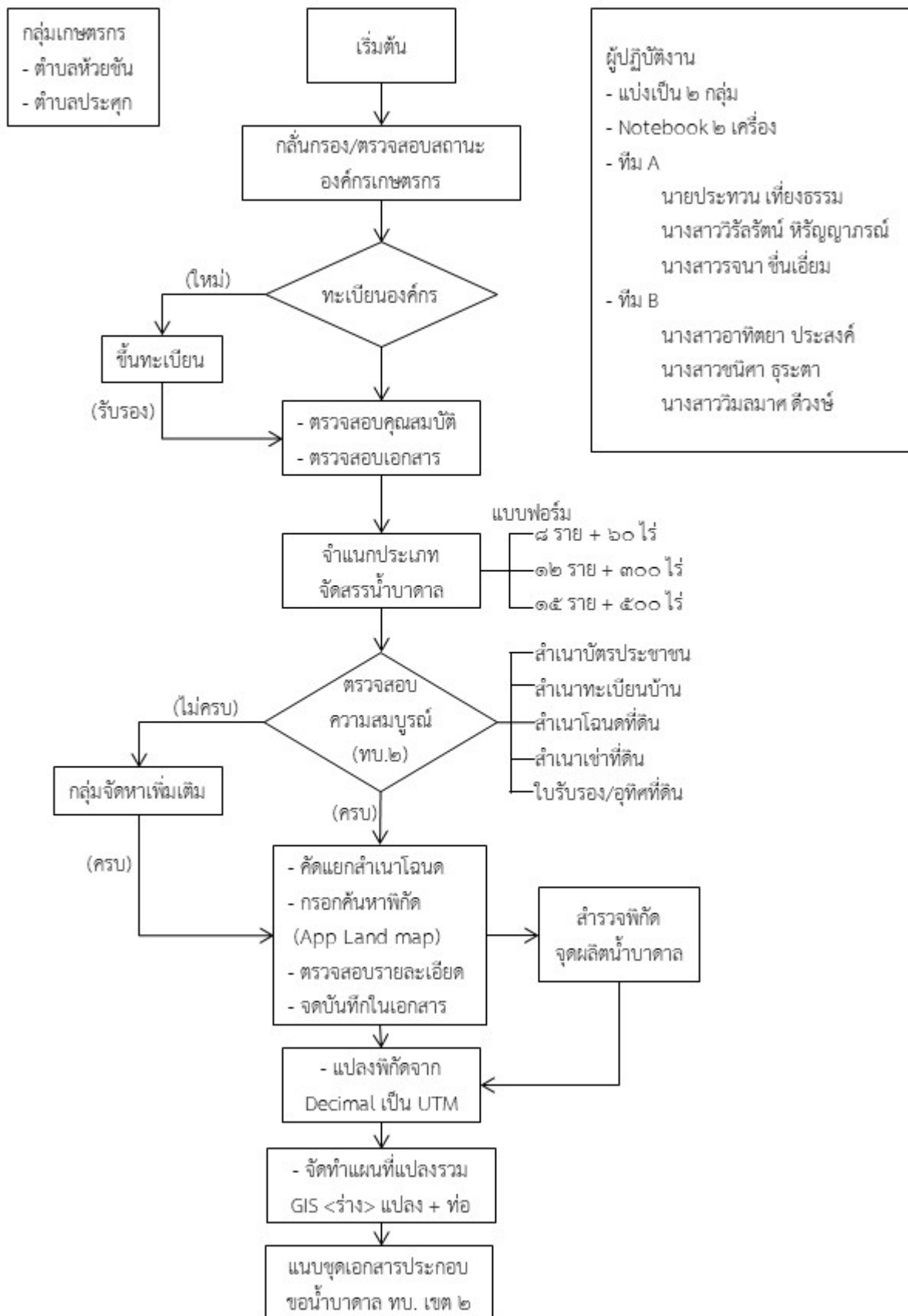

๑๑. บทวิเคราะห์

ในปีงบประมาณ พ.ศ. ๒๕๖๕ สภาเกษตรกรจังหวัดสิงห์บุรีและสำนักงานสภาเกษตรกรจังหวัดสิงห์บุรีได้ขับเคลื่อนงานแผนแม่บทเพื่อพัฒนาเกษตรกรระดับจังหวัดร่วมกับภาคีเครือข่ายทุกภาคส่วนที่เกี่ยวข้องภายใต้พระราชบัญญัติสภาเกษตรกรแห่งชาติ พ.ศ. ๒๕๕๓ และมุ่งเน้นการมีส่วนร่วมของคนในพื้นที่ เพื่อรับฟังประเด็นปัญหาด้านการเกษตรและแนวทางแก้ไขที่สอดคล้องกับความต้องการและบริบทของพื้นที่จากข้อมูลพื้นฐานและปัญหาความต้องการด้านการเกษตรกรรมของเกษตรกรจังหวัดสิงห์บุรี แสดงให้เห็นว่าเกษตรกรส่วนใหญ่ประสบปัญหาขาดแคลนน้ำในการประกอบอาชีพเกษตรกรรมเนื่องจากปัญหาภัยแล้ง และพืชเศรษฐกิจหลักของภาคเกษตรกรรมของจังหวัดสิงห์บุรี คือ ข้าว เกษตรกรไม่สามารถปลูกข้าวได้ตามฤดูกาล ทำให้เกิดภาวะหนี้สินครัวเรือนตามมา

๑๒. กลไกของนโยบาย

โครงสร้างและการวิเคราะห์ข้อมูลปัญหาภาคการเกษตร อำเภอมโนรมย์ จังหวัดสิงห์บุรี

การวิเคราะห์ศักยภาพด้านการเกษตรของอำเภอมโนรมย์ จังหวัดสิงห์บุรี ซึ่งได้นำข้อมูล ๒ ส่วน ได้แก่ ข้อมูลปัญหาความต้องการด้านการเกษตร และความคิดเห็นของเกษตรกรอำเภอมโนรมย์ที่มีต่อปัญหา และแนวทางการแก้ไขปัญหาด้านการเกษตร ซึ่งการรวบรวมข้อมูลมีการใช้เครื่องมือ และวิธีการต่างๆ นำข้อมูลดังกล่าวมาใช้เป็นฐานในการวิเคราะห์ศักยภาพด้านการเกษตรของอำเภอมโนรมย์ ซึ่งเป็นขั้นตอนสำคัญของกระบวนการจัดการเชิงกลยุทธ์ที่จะนำไปสู่การกำหนดทิศทางการพัฒนา และแก้ไขปัญหาด้านการเกษตรที่มีความเหมาะสมมีประสิทธิภาพ โดยกระบวนการมีส่วนร่วมของทุกภาคส่วน ซึ่งมีกระบวนการที่ได้มาของข้อมูลและรายการข้อมูล ดังนี้

กระบวนการที่ได้มาซึ่งข้อมูล

- ๑) ศึกษาข้อมูลด้านสภาพแวดล้อม และศักยภาพของพื้นที่
- ๒) การสำรวจข้อมูลครัวเรือนเกษตรกร โดยแบ่งเป็น ๒ ส่วน ได้แก่ ข้อมูลครัวเรือนเกษตรกร และข้อมูลความคิดเห็นของเกษตรกรต่อปัญหาและแนวทางการแก้ไขปัญหาภาคเกษตร
- ๓) การรวบรวมข้อมูลความคิดเห็นของเกษตรกรจากการสัมภาษณ์ การจัดเวทีระดมความคิดเห็น และการค้นหาศักยภาพกลุ่มเกษตรกร

ผลการวิเคราะห์ปัญหาและแนวทางการแก้ไขปัญหาของเกษตรกร อำเภอมโนรมย์ จังหวัดสิงห์บุรี

ข้อมูลที่ได้จากการสำรวจข้อมูลครัวเรือนเกษตรกรในเขตพื้นที่ตำบลห้วยชัน อำเภอมโนรมย์ จังหวัดสิงห์บุรี เป็นขั้นตอนในการดำเนินงานภายใต้กิจกรรมการจัดทำแผนพัฒนาเกษตรกรรมระดับตำบลปี ๒๕๖๕ โดยให้ชุมชนมีส่วนร่วมในการสำรวจข้อมูล ตรวจสอบข้อมูล บันทึกข้อมูล และประมวลผลข้อมูล ซึ่งขอบเขตของเนื้อหาในการสำรวจจากแบบสอบถาม (รายละเอียดตามเอกสาร ๑๒.๑) และเวทีระดมความคิดเห็น (รายละเอียดตามเอกสาร ๑๒.๒) มีรายละเอียดดังนี้

เอกสาร ๑๒.๑ : สรุปปัญหาและแนวทางแก้ไขปัญหาของเกษตรกรจากแบบสอบถาม

ข้อมูลสาระสำคัญตามแผนแม่บท ตามมาตรา ๔๑ แผนพัฒนาเกษตรกรรมระดับตำบลห้วยชัน อำเภอนิคมพัฒนา จังหวัดสิงห์บุรี

สำนักงานสภาเกษตรกรจังหวัดสิงห์บุรี

ลำดับที่	ข้อที่/ ข้อย่อยที่	ปัญหา	คะแนนและ คิดเป็นร้อยละ	แนวทางแก้ไขปัญหา	
๑	๕	ข้อที่ ๕ การพัฒนาแหล่งน้ำและระบบชลประทานเพื่อเกษตรกรรม	๒๔๐ คน ร้อยละ ๑๙.๖๑		
		ข้อย่อยที่ ๕.๑ ขาดแคลนแหล่งน้ำทำการเกษตรฤดูแล้งและฤดูฝนน้ำท่วม			สร้างแหล่งน้ำเพื่อการเกษตรในพื้นที่ ได้แก่ บ่อบาดาล ชุดสระน้ำในไร่นา ฝ่ายกักเก็บน้ำใต้ดิน ระบบสูบน้ำด้วยไฟฟ้า ชุดคลองส่งน้ำระบายน้ำ ฯลฯ
					สร้าง,เพิ่มระบบชลประทานเพื่อขยายพื้นที่รับน้ำทำการเกษตร
					ส่งเสริมเกษตรกรปรับเปลี่ยนปลูกพืชใช้น้ำน้อย
		ข้อย่อยที่ ๕.๒ ระดับคั่นกันน้ำสูง น้ำไม่สามารถไหลเข้าบึง คู คลอง และประตูน้ำชำรุด คั่นกันน้ำชำรุด			หน่วยงานรับผิดชอบสำรวจพื้นที่ดำเนินการขุดลอกซ่อมแซมปรับปรุง
ข้อย่อยที่ ๕.๓ คู คลองส่งน้ำตื้นเขิน ไม่สามารถส่งน้ำให้ทำการเกษตรได้	ให้หน่วยงานรับผิดชอบดำเนินการขุดลอก				
		เกษตรกรรวมตัวเป็นกลุ่มผู้ใช้น้ำ แล้วร่วมกันขุดลอกคลองบำรุงรักษา			
ข้อย่อยที่ ๕.๔ ปัญหาไม่สามารถพัฒนาแหล่งน้ำในพื้นที่ป่าไม่มีเอกสารสิทธิ์		หน่วยงานป่าไม้แก้ปัญหา ระเบียบ ผ่อนปรนให้เกษตรกรสามารถก่อสร้างแหล่งน้ำเพื่อการเกษตรในพื้นที่ดินทำการเกษตรของตนในเขตป่าไม้ได้			

ลำดับที่	ข้อที่/ ข้อย่อยที่	ปัญหา	คะแนนและ คิดเป็นร้อยละ	แนวทางแก้ไขปัญหา
๒	๔	ข้อที่ ๔ การสร้างความเป็นธรรมด้านราคาผลผลิตทางเกษตรกรรม และส่งเสริมให้สินค้าเกษตรได้รับผลตอบแทนสูงสุด	๒๓๘ คน ร้อยละ ๑๙.๔๕	
		ข้อย่อยที่ ๔.๑ พ่อค้าคนกลางกดราคา รับซื้อ		ปรับเปลี่ยนจากการผลิตสินค้าเกษตรที่ทำอยู่เดิมไปผลิตสินค้าเกษตรชนิดใหม่ที่มีโอกาสทางการตลาด
				สร้างความเข้มแข็งการดำเนินธุรกิจตลาดของกลุ่ม/องค์กร
		ข้อย่อยที่ ๔.๒ ขาดการพัฒนาคุณภาพผลผลิต		ส่งเสริมการพัฒนาคุณภาพผลผลิตให้ได้คุณภาพมาตรฐาน เช่น มาตรฐาน GAP มาตรฐานเกษตรอินทรีย์ มาตรฐาน ออ.ย.
				ส่งเสริมการจดทะเบียนสิ่งบ่งชี้ทางภูมิศาสตร์สินค้าเกษตร เพื่อสร้างความเชื่อถือสินค้า
		ข้อย่อยที่ ๔.๓ ขาดการแปรรูปสร้างมูลค่าเพิ่ม		ถ่ายทอดองค์ความรู้เทคโนโลยี การแปรรูปผลผลิต
				สนับสนุนเงินทุน เครื่องจักรอุปกรณ์เพื่อแปรรูปแก่เกษตรกร และกลุ่ม/องค์กร
		ข้อย่อยที่ ๔.๔ ต้นทุนการผลิตสูง		ถ่ายทอดความรู้เทคโนโลยี ลดต้นทุนการผลิต
				ส่งเสริมลดต้นทุนการใช้ปัจจัยการผลิต เมล็ดพันธุ์ ปุ๋ย ยา ค่าน้ำมันเชื้อเพลิง ฯลฯ ในการผลิต
				จัดตั้งกองทุนเครื่องจักรกลกลางเพื่อการผลิตประจำ
ข้อย่อยที่ ๔.๕ ขาดแหล่งตลาดและพ่อค้ารับซื้อผลผลิตที่แน่นอน		สร้างเกษตรกรผู้นำด้านการตลาดของแต่ละกลุ่ม		
		ถ่ายทอดความรู้ด้านการขายผลผลิตสินค้าเกษตรทางออนไลน์ และแหล่งตลาดต่างๆ ระดับชุมชน จังหวัด และอำเภอ		

ลำดับที่	ข้อที่/ ข้อย่อยที่	ปัญหา	คะแนนและ คิดเป็นร้อยละ	แนวทางแก้ไขปัญหา
๓	๘	ข้อที่ ๘ การแก้ไขปัญหาหนี้สินและการเข้าถึงแหล่ง ทุนของเกษตรกร	๒๒๘ คน ร้อยละ ๑๘.๖๓	
		ข้อย่อยที่ ๘.๑ ปัจจัยการผลิตราคาแพงขึ้น ส่งผลให้ ต้นทุนการผลิตสูง แต่ขายผลผลิตได้ราคาต่ำและ ประสบภัยธรรมชาติทำให้มีภาระหนี้สิน		จัดอบรมให้ความรู้การทำเกษตรตามแนวเศรษฐกิจพอเพียง เพื่อลดต้นทุน โดยผลิตปุ๋ยคอก ปุ๋ยหมัก ปุ๋ยพืชสด สมุนไพรป้องกันกำจัดศัตรูพืชใช้เอง ปลูก พืชเลี้ยงสัตว์เพื่อบริโภค และปลูกพืชหมุนเวียน สร้างรายได้ตลอดปี
				สนับสนุนการรวมตัวเกษตรกรในรูปกลุ่ม สหกรณ์ วิสาหกิจชุมชน หรือกลุ่ม อาชีพเพื่อดำเนินธุรกิจสินเชื่อ รวมซื้อปัจจัยการผลิต แปรรูปร่างมูลค่าเพิ่ม และรวมขายผลผลิตเพื่อแก้ไขปัญหาต้นทุนการผลิต และการตลาด
	ข้อย่อยที่ ๘.๒ เกษตรกรไม่สามารถเข้าถึงแหล่งทุน เพราะสถาบันการเงินมีหลักเกณฑ์ปล่อยสินเชื่อที่ เข้มงวด		สถาบันการเงินปรับหลักเกณฑ์ที่ผ่อนปรนในการให้สินเชื่อ เช่นหลักทรัพย์ค้ำ ประกันเงินกู้ ผลการดำเนินงานที่ผ่านมา เป็นต้น	
			จัดตั้งกองทุนเพื่อการช่วยเหลือเกษตรกรรายย่อย กลุ่ม/องค์กรที่จัดตั้งใหม่ และเพื่อฟื้นฟูเกษตรกรหลังการระบาดของโควิด ๑๙	
			ให้สถาบันการเงินพิจารณาความเป็นไปได้ของโครงการที่เสนอขอกู้เงินเป็น หลักประกัน โดยไม่ต้องใช้หลักทรัพย์ค้ำประกัน	

ลำดับที่	ข้อที่/ ข้อย่อยที่	ปัญหา	คะแนนและ คิดเป็นร้อยละ	แนวทางแก้ไขปัญหา
		ข้อย่อยที่ ๘.๓ อัตราดอกเบี้ยสูงจาก ธ.ก.ส. สหกรณ์ และกองทุนหมู่บ้าน รวมทั้งอัตราค่าปรับสูง กรณีไม่สามารถชำระหนี้ได้ตามกำหนด		<p>ให้สถาบันการเงินลดอัตราดอกเบี้ยเงินกู้ และอัตราค่าปรับลง</p> <p>กรณีผลผลิตเกษตรเสียหายจากภัยธรรมชาติ เกษตรกรไม่สามารถชำระหนี้ได้ตามกำหนด ควรดัดคิดค่าปรับและพักชำระหนี้</p>
		ข้อย่อยที่ ๘.๔ เกษตรกรใช้เงินกู้ผิดวัตถุประสงค์ ใช้จ่ายเงินเกินตัว ไม่ทำบัญชีต้นทุนอาชีพ		<p>จัดอบรมเกษตรกรให้ความรู้การบริหารเงินที่ถูกต้อง</p> <p>ให้แหล่งเงินกู้กำหนดมาตรการ ตรวจสอบการใช้เงินกู้เข้มงวด</p> <p>ส่งเสริมการทำบัญชีต้นทุนประกอบอาชีพ</p> <p>ส่งเสริมชุมชนปลอดอบายมุข</p>

ลำดับที่	ข้อที่/ ข้อย่อยที่	ปัญหา	คะแนนและ คิดเป็นร้อยละ	แนวทางแก้ไขปัญหา
๔	๑	ข้อที่ ๑ การส่งเสริมสนับสนุนการรวมกลุ่ม/องค์กรเกษตรกร ตามแนวปรัชญาของเศรษฐกิจพอเพียง	๒๑๖ คน ร้อยละ ๑๗.๖๕	
		ข้อย่อยที่ ๑.๑ ขาดงบประมาณสนับสนุนการดำเนินกิจกรรมกลุ่ม		รัฐสนับสนุนงบประมาณ เงินกู้ไม่มีดอกเบี้ย เพื่อดำเนินกิจกรรมกลุ่มประกอบอาชีพเกษตรกรรมตามแนวปรัชญาของเศรษฐกิจพอเพียง
		ข้อย่อยที่ ๑.๒ ขาดความรู้ความเข้าใจกระบวนการรวมกลุ่ม ความเข้าใจของปรัชญาเศรษฐกิจพอเพียง (ยังนิยมใช้สารเคมี ขาดความสนใจในการบันทึกบัญชีครัวเรือน)		จัดฝึกอบรมให้ความรู้วิธีปฏิบัติการรวมกลุ่มที่ไม่ยุ่งยาก ให้ความรู้ด้านเศรษฐกิจพอเพียงแก่ผู้นำเกษตรกรทุกหมู่บ้าน
				จัดประกวดครัวเรือนเศรษฐกิจพอเพียงเพื่อสร้างตัวอย่างประจำหมู่บ้าน และขยายผลในทุกพื้นที่
				สนับสนุนการรวมกลุ่ม ตั้งเป็นศูนย์เรียนรู้เศรษฐกิจพอเพียงชุมชน แปลงสาธิต และแหล่งเรียนรู้ในท้องถิ่น
		ข้อย่อยที่ ๑.๓ ขาดผู้นำกลุ่มที่เข้มแข็ง รวมทั้งขาดความร่วมมือสมาชิกดำเนินกิจกรรมกลุ่มที่เข้มแข็ง		สร้างผู้นำกลุ่มและกรรมการกลุ่มคนรุ่นใหม่ที่มีความรู้ ความสามารถ และมีความเสียสละ
				ส่งเสริมให้สมาชิกกลุ่มร่วมกันทำกิจกรรมง่ายๆ ก่อน เพื่อเป็นตัวอย่างในการลดรายจ่าย-เพิ่มรายได้ เช่น ทำเกษตรผสมผสาน ลดการใช้สารเคมี ปลุกผักสวนครัวไว้บริโภคในครัวเรือน
				ส่งเสริมสมาชิกรวมกลุ่มทำกิจกรรมที่กลุ่มสามารถทำตัวเอง เช่น ออมเงิน ผลิตปุ๋ยหมักไว้ใช้เอง
		ข้อย่อยที่ ๑.๔ ขาดการบริหารจัดการควบคุมภายในของกลุ่มด้านคุณภาพมาตรฐานสินค้าเกษตร เช่น การตรวจสอบรับรองคุณภาพสินค้าเกษตรอินทรีย์ภายในกลุ่ม		ให้ความรู้แก่กรรมการรวมกลุ่มเกี่ยวกับการควบคุมภายใน กลุ่มคุณภาพมาตรฐานสินค้าเกษตร โดยแบ่งหน้าที่กรรมการภายในกลุ่มให้ชัดเจน
				กำหนดเกณฑ์การผลิตสินค้าเกษตรในไร่นาให้ได้มาตรฐานวิธีการตรวจรับรองคุณภาพ

ลำดับที่	ข้อที่/ ข้อย่อยที่	ปัญหา	คะแนนและ คิดเป็นร้อยละ	แนวทางแก้ไขปัญหา
		<u>ข้อย่อยที่ ๑.๕</u> ขาดแหล่งตลาดรับซื้อผลผลิต		ให้ความรู้ด้านการขายสินค้าทางออนไลน์แก่กรรมการและผู้นำกลุ่ม ให้หน่วยงานรัฐช่วยจัดหาแหล่งตลาดท้องถิ่น เช่น โรงเรียน โรงพยาบาล สถานที่ราชการ ปิ่บริการน้ำมันเชื้อเพลิง เป็นต้น
ลำดับที่	ข้อที่/ ข้อย่อยที่	ปัญหา	คะแนนและ คิดเป็นร้อยละ	แนวทางแก้ไขปัญหา
๕	๓	<u>ข้อที่ ๓</u> การแก้ปัญหาที่ดินและส่งเสริมปรับปรุงดิน เพื่อการเกษตร	๑๙๕ คน ร้อยละ ๑๕.๙๔	
		<u>ข้อย่อยที่ ๓.๑</u> ปัญหาเกษตรกรขาดความรู้ และเอาใจ ใส่การปรับปรุงบำรุงดิน		ให้มีศูนย์เรียนรู้ปรับปรุงบำรุงดินในตำบลและหมู่บ้าน ขยายเพิ่มหมอดินอาสาทุกหมู่บ้านเพื่อให้คำแนะนำ
		<u>ข้อย่อยที่ ๓.๒</u> ปัญหาสภาพดินไม่เหมาะสมแก่การ เพาะปลูก		ส่งเสริมปลูกพืชปุ๋ยสด และปลูกพืชหมุนเวียน ส่งเสริมการลด ละ เลิก การใช้ปุ๋ยเคมี เปลี่ยนมาใช้ปุ๋ยอินทรีย์ ทำนาขั้นบันไดลดการชะล้างพังทลายเสียความอุดมสมบูรณ์หน้าดิน

เอกสาร ๑๒.๒ : ข้อเสนอจากเวทีระดมความคิดเห็นแผนพัฒนาเกษตรกรรมระดับตำบลห้วยชัน

การพัฒนาระบบน้ำบาดาลพลังงานแสงอาทิตย์และฟื้นฟูแหล่งน้ำสาธารณะ

สภาเกษตรกร/สำนักงานสภาเกษตรกรจังหวัดสิงห์บุรี

หมู่	ชื่อแหล่งน้ำ	ปัญหา	ความต้องการ	ประโยชน์ที่ได้รับ
๑	คลองขวาง	บริเวณคลองขวางมีคันดิน ลักษณะเป็นคันดินสูงขึ้นมา ทำให้น้ำไม่สามารถไหลเข้าบึง คูคลองต่างๆ ได้	ขุดลอกเพื่อนำเอาคันดินดังกล่าวออก พร้อมทั้งขุดลอกคูคลอง	ถนนบริเวณคันคลองกว้างขึ้นการเดินทางสัญจรไปมาสะดวก อีกทั้งการนำเอาคันดินออกและการขุดลอก คูคลองจะทำให้มีความจุเพิ่มขึ้น และประชาชนในตำบลห้วยชันจะมีน้ำใช้สำหรับอุปโภค-บริโภค
	ลำกาห้อง	พื้นที่ หมู่ ๑ บริเวณหลังโรงขนมควรร ก่อสร้างประตูเปิด-ปิดน้ำเพิ่มเติม	ก่อสร้างประตูเปิด-ปิดน้ำเพิ่มเติม	เพื่อกักเก็บน้ำไว้ใช้ทำการเกษตร
๒	ลำกาห้อง	คูคลองส่งน้ำตื้นเขิน	ขุดลอกคูคลองลำกาห้องตลอดทั้งสาย โดยขุดลอกให้มีความลึกมากขึ้น เพื่อรองรับน้ำจากแม่น้ำเจ้าพระยา	เนื่องจากลำกาห้องมีขนาดใหญ่หากได้รับน้ำจากแม่น้ำเจ้าพระยาเต็มคูคลองจะช่วยให้เกษตรกรในตำบลได้รับประโยชน์เต็มที่ อีกทั้งระบบส่งน้ำทั้งขาเข้าและขาออกยังมีการบริหารจัดการที่ดีอีกด้วย
๓	หนองชะโด	บริเวณรอบๆ หนองชะโดไม่มีพื้นที่สาธารณะ หากต้องการให้มีการดึงน้ำมาใช้ในพื้นที่การเกษตรจะต้องผ่านแปลงนาของเกษตรกรบริเวณนั้นก่อน	ขุดลอกหนองชะโดให้มีความจุเพิ่มมากขึ้น	หากมีการเติมน้ำเข้าสู่หนองชะโดได้จะทำให้เกษตรกรเพาะปลูกพืชได้ตามปกติ
	ลำกาห้อง	คูคลองส่งน้ำตื้นเขิน และบานประตูเปิด-ปิดน้ำชำรุด	ขุดลอกคูคลองลำกาห้อง และซ่อมแซมบานประตูเปิด-ปิดน้ำ	เกษตรกรในตำบลมีน้ำไว้สำหรับทำการเกษตรอย่างเต็มที่
	ลำคูเมือง หนองชะโด ลำหลักช้าง	สภาพของลำคลองเดิมตามธรรมชาติ ถูกเกษตรกรบางส่วนลักลอบเพื่อทำการเกษตร ทำให้ความสามารถในการกักเก็บและลำเลียงน้ำใช้งานได้ไม่เต็มประสิทธิภาพ จำเป็นต้องได้รับการฟื้นฟู	การฟื้นฟูสภาพลำคลองสาธารณะให้กลับมาใช้งานได้ และขอรับการสนับสนุนขุดสูบน้ำพลังงานแสงอาทิตย์ และระบบการกระจายน้ำบาดาลเพื่อการเกษตร	เกษตรกรในพื้นที่หมู่ ๓ , หมู่ ๕ และหมู่ ๖ มีน้ำไว้สำหรับทำการเกษตรอย่างเต็มที่จากการพัฒนาระบบน้ำบาดาล

หมู่	ชื่อแหล่งน้ำ	ปัญหา	ความต้องการ	ประโยชน์ที่ได้รับ
๔	ลำกาห้อง	พื้นที่หมู่ ๔ มีแหล่งน้ำในไร่นาค่อนข้างน้อย และไม่มีที่สาธารณะประโยชน์	<ul style="list-style-type: none"> - มีการเชื่อมโยงน้ำจากลำกาห้องที่ครอบคลุมพื้นที่ตั้งแต่ หมู่ ๑ - ๔ ให้มีน้ำเข้าสู่แปลงนาเกษตรกร เพื่อให้มีน้ำสำหรับเพาะปลูกพืช - การรวมกลุ่มเกษตรกรเพื่อขอรับการสนับสนุนในการขุดเจาะบ่อบาดาล 	เกษตรกรมีน้ำสำหรับเพาะปลูกพืช โดยมีแหล่งน้ำจาก ๒ ส่วน ได้แก่ ลำกาห้อง และบ่อบาดาลจากการขอรับการสนับสนุน
		คลองชลประทานต้นเขิน	ขุดลอกขยายเขตคลองชลประทานให้กว้างขึ้น เริ่มตั้งแต่ ประตูน้ำท่าระหัด บริเวณพื้นที่หมู่ ๔ ไปจนถึงเขตติดต่อพื้นที่ตำบลประศุก	มีพื้นที่คูคลองรองรับน้ำเพิ่มเติมจากการขุดลอกคูคลอง
๕	ลำลาดเค้า	<ul style="list-style-type: none"> - ถึงแม้พื้นที่หมู่ ๕ จะได้รับน้ำจากคลองชลประทาน แต่ในฤดูแล้งน้ำในคลองก็มีไม่เพียงพอสำหรับการเพาะปลูกพืช - แปลงนาของเกษตรกรในพื้นที่หมู่ ๕ อยู่ห่างกันกระจายออกไป ทำให้การรวมกลุ่มเพื่อขอรับการสนับสนุนด้านต่างๆ มีความยุ่งยากหรือไม่สามารถทำได้ 	ขุดลอกลำลาดเค้าให้มีความจุเพิ่มมากขึ้น	หากมีการเชื่อมโยงเส้นทางน้ำจากหมู่อื่นๆ พื้นที่หมู่ ๕ ก็จะได้รับประโยชน์ด้วย เนื่องจากการขุดลอกลำลาดเค้าเพื่อรองรับน้ำ เพิ่มความจุน้ำในคูคลอง

หมู่	ชื่อแหล่งน้ำ	ปัญหา	ความต้องการ	ประโยชน์ที่ได้รับ
๖	ลำคูเมือง	ลำคูเมืองมีลักษณะตื้นเขิน ควรได้รับการฟื้นฟู	-ขุดลอกลำคูเมือง และฟื้นฟูลำคูเมือง เพื่อเก็บน้ำไว้ใช้ในฤดูแล้งและรักษาระบบนิเวศน์บริเวณเมืองโบราณบ้านคูเมืองที่มีคูน้ำล้อมรอบ -หากพื้นที่หมู่ ๑ ดำเนินการขุดลอกนำเอาคันดินออกแล้วจะช่วยให้ลำคูเมืองเชื่อมถึงกันได้ -การรวมกลุ่มเกษตรกรเพื่อขอรับการสนับสนุนในการขุดเจาะบ่อบาดาลและขอรับการสนับสนุนแผงโซลาร์เซลล์ เพื่อทำการเกษตรและอุปโภค-บริโภค	-มีน้ำไว้ใช้ในฤดูแล้งและรักษาระบบนิเวศน์บริเวณเมืองโบราณบ้านคูเมืองที่มีคูน้ำล้อมรอบ -หากมีการขุดเจาะบ่อบาดาล ประชาชนในตำบลห้วยชันจะมีน้ำไว้สำหรับทำการเกษตรและอุปโภค-บริโภคด้วย
	บ่อบาดาลเพื่ออุปโภค-บริโภค	ระบบสูบน้ำจากบ่อบาดาลใช้งานไม่สะดวก	ปรับปรุงระบบสูบน้ำจากระบบคั่นโยกเป็นระบบอัตโนมัติ	ประชาชนมีน้ำใช้เพื่อการอุปโภค-บริโภค
๗	หนองคันหัก	-แหล่งน้ำมีลักษณะตื้นเขิน และถึงแม้หนองคันหักจะไม่สามารถขยายความกว้างได้ แต่สามารถขุดลอกให้มีความจุรองรับน้ำเพิ่มเติมได้ -ไม่มีระบบสูบน้ำ	ขุดลอกแหล่งน้ำเพื่อขยายความจุในการรองรับน้ำที่จะเชื่อมโยงน้ำมาจากลำการ้อง	มีแหล่งกักเก็บน้ำไว้ในฤดูแล้ง ซึ่งในบริเวณหนองคันหักมีการเชื่อมโยงน้ำทั้งขาเข้า และขาออกได้ดี ทำให้เกษตรกรมีน้ำสำหรับทำการเกษตร
	น้ำบาดาลเพื่อการเกษตรแปลงใหญ่	ปัญหาการบริหารจัดการน้ำไม่ทั่วถึงทุกพื้นที่	ขอรับการสนับสนุนขุดสูบน้ำพลังงานแสงอาทิตย์และระบบการกระจายน้ำบาดาลเพื่อการเกษตรแปลงใหญ่	เกษตรกรในพื้นที่หมู่ ๗ มีน้ำไว้สำหรับทำการเกษตรอย่างเต็มที่จากการพัฒนาระบบน้ำบาดาล

หมู่	ชื่อแหล่งน้ำ	ปัญหา	ความต้องการ	ประโยชน์ที่ได้รับ
๘	หนองตะพาน	แหล่งน้ำมีลักษณะตื้นเขิน	ขุดลอกหนองตะพานโดยขุดลอกในพื้นที่ที่ใช้แหล่งน้ำร่วมกันทั้ง ๓ หมู่บ้าน ได้แก่ หมู่ ๘ , ๙ และ ๑๐ เนื่องจากเป็นพื้นที่ติดต่อกัน	เกษตรกรทั้ง ๓ หมู่บ้านได้ใช้ประโยชน์และมีน้ำสำหรับการเกษตร จากการขุดลอกหนองตะพานร่วมกัน
๙	คลองตาลตาแก้ว	พื้นที่หมู่ ๙ ไม่มีแหล่งกักเก็บน้ำสำหรับการเกษตร แต่มีคลองธรรมชาติบริเวณหลังหมู่บ้าน คือ คลองตาลตาแก้วที่น่าจะใช้ประโยชน์ได้	ขุดลอกคลองตาลตาแก้ว	เกษตรกรได้ใช้ประโยชน์และมีน้ำสำหรับการเกษตร
	หนองพังพวย	ไม่เคยมีการขุดลอกมาก่อน	ขุดลอกหนองพังพวยให้สามารถกักเก็บน้ำไว้สำหรับการเกษตร	เกษตรกรได้ใช้ประโยชน์และมีน้ำสำหรับการเกษตร
	น้ำบาดาลเพื่อการเกษตรแปลงใหญ่	ปัญหาการบริหารจัดการน้ำไม่ทั่วถึงทุกพื้นที่	ขอรับการสนับสนุนขุดสูบน้ำพลังงานแสงอาทิตย์และระบบการกระจายน้ำบาดาลเพื่อการเกษตรแปลงใหญ่	เกษตรกรในพื้นที่หมู่ ๙ มีน้ำไว้สำหรับการเกษตรอย่างเต็มที่จากการพัฒนาระบบน้ำบาดาล
๑๐	หนองตะพาน	แหล่งน้ำมีลักษณะตื้นเขิน	ขุดลอกแหล่งน้ำเพื่อขยายความจุ ความลึก และสามารถขยายความกว้างได้ สำหรับการรองรับน้ำที่จะเชื่อมโยงมาจากตำบลประจักษ์	มีแหล่งน้ำที่จะรอการเชื่อมโยงน้ำมาจากตำบลประจักษ์ไว้ให้เกษตรกรมีน้ำสำหรับการเกษตร

๑๓. ประโยชน์ที่คาดว่าจะได้รับ

เกษตรกรที่ได้รับประโยชน์จากการขอรับการสนับสนุนน้ำบาดาลเพื่อการเกษตรในเขตพื้นที่อำเภออินทร์บุรี
กับสำนักทรัพยากรน้ำบาดาล เขต ๒ สุพรรณบุรี มีดังนี้

**ตารางสรุปผลขอความอนุเคราะห์น้ำบาดาลเพื่อการเกษตร ในเขตพื้นที่อำเภออินทร์บุรี
กับสำนักทรัพยากรน้ำบาดาล เขต ๒ สุพรรณบุรี
สำนักงานสภาเกษตรกรจังหวัดสิงห์บุรี**

พื้นที่		ชื่อกลุ่มเกษตรกร	พืชที่เพาะปลูก	จำนวนสมาชิก (ราย)	จำนวนพื้นที่ เกษตรกรรวม (ไร่)
หมู่	ตำบล				
๓	ห้วยชัน	กลุ่มเกษตรกรห้วยชัน	ข้าว	๓๙	๖๒๐ ไร่ ๒ งาน
๗	ห้วยชัน	กลุ่มเกษตรกรโคกหิน	ข้าว	๑๗	๕๘๕ ไร่
๙	ห้วยชัน	กลุ่มเกษตรกรผสมผสานบ้าน ตาลตาแก้ว	ข้าว , กล้วยเลี้ยง สัตว์	๑๒	๑๐๕ ไร่ ๒ งาน
๘	ประศุก	กลุ่มเกษตรกรพัฒนาไทยชนะ	ข้าว	๒๑	๕๓๗ ไร่ ๑ งาน
รวม				๘๙ คน	๑,๘๔๘ ไร่ ๑ งาน

๑. กลุ่มเกษตรกรห้วยชัน หมู่ ๓ ตำบลห้วยชัน อำเภออินทร์บุรี จังหวัดสิงห์บุรี

แผนผังแสดงแปลงนา โครงการพัฒนาน้ำบาดาลเพื่อการเกษตรแปลงใหญ่ กลุ่มเกษตรกรห้วยชัน ม.3 ต.ห้วยชัน อ.อินทร์บุรี จ.สิงห์บุรี (เกษตรกร 39 ราย พื้นที่รวม 620ไร่ 2 งาน)

(สำนักงานสภาเกษตรกรจังหวัดสิงห์บุรี ร่วมกับ องค์การบริหารส่วนตำบลห้วยชัน เสนอต่อ สำนักทรัพยากรน้ำบาดาลเขต 2 สุพรรณบุรี)

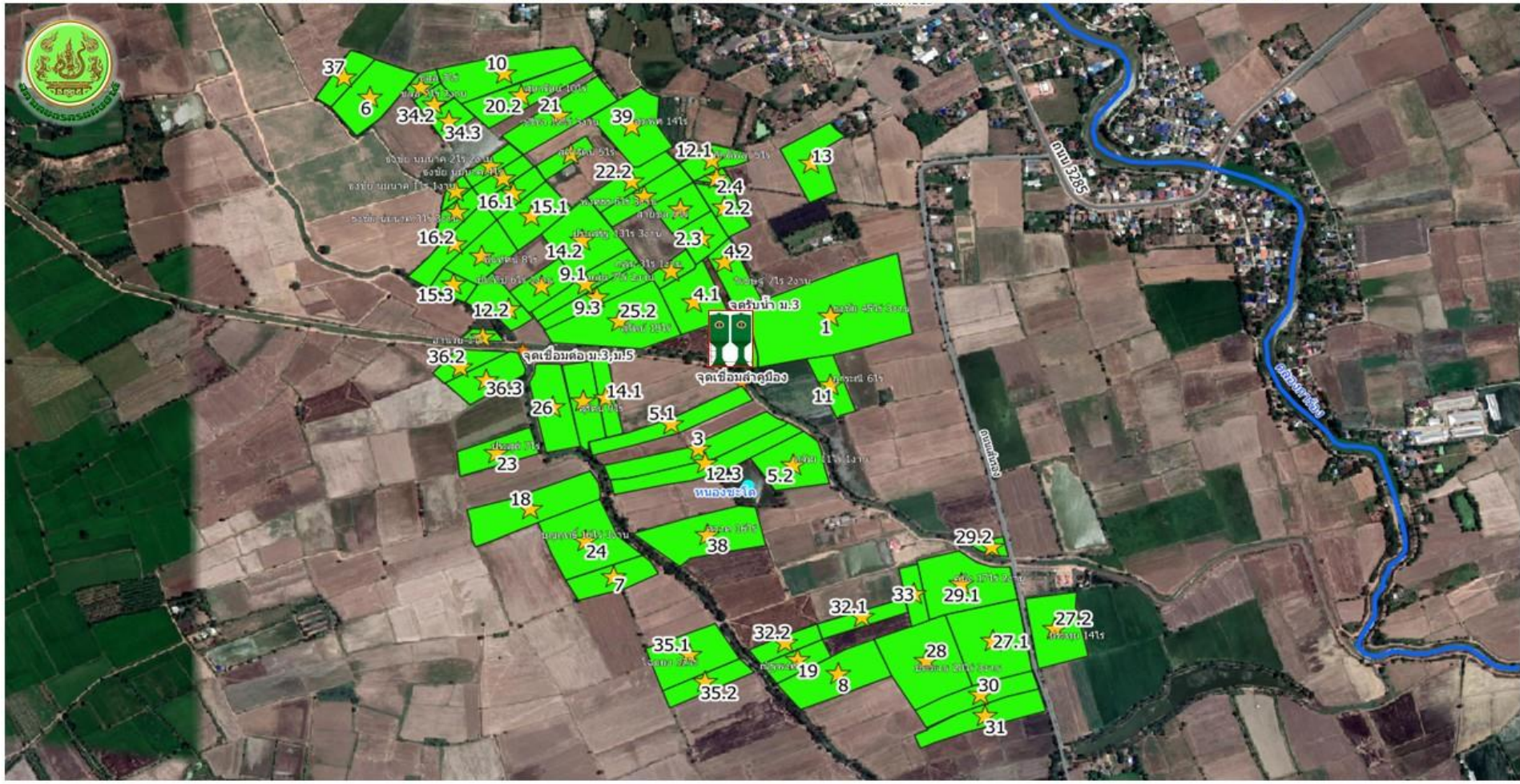

แผนผังรายละเอียดระบบท่อกระจายน้ำบาดาลเพื่อการเกษตรแปลงใหญ่
กลุ่มเกษตรกรห้วยชัน หมู่ ๓ ตำบลห้วยชัน อำเภออินทร์บุรี จังหวัดสิงห์บุรี

(ร่าง) แผนผังรายละเอียดระบบท่อกระจายน้ำบาดาลเพื่อการเกษตรแปลงใหญ่ กลุ่มเกษตรกรห้วยชัน ม.3 ต.ห้วยชัน อ.อินทร์บุรี จ.สิงห์บุรี (เกษตรกร 39 ราย พื้นที่รวม 620ไร่ 2 งาน)



รายละเอียดระบบท่อกระจายน้ำบาดาลเพื่อการเกษตรแปลงใหญ่
กลุ่มเกษตรกรห้วยชัน หมู่ ๓ ตำบลห้วยชัน อำเภออินทร์บุรี จังหวัดสิงห์บุรี

(ร่าง) รายละเอียดระบบท่อกระจายน้ำบาดาลเพื่อการเกษตรแปลงใหญ่ กลุ่มเกษตรกรห้วยชัน ม.3 ต.ห้วยชัน อ.อินทร์บุรี จ.สิงห์บุรี (เกษตรกร 39 ราย พื้นที่รวม 620ไร่ 2 งาน)

ที่	รายละเอียดท่อ	ตำแหน่ง	X	Y	ความยาว (ม.)	หมายเหตุ
1	จุดผลิตน้ำบาดาล	A	639009	1656823	-	ที่สาธารณะประโยชน์ 3 ไร่
2	ท่อเมน A	จุด K-B-A-U-C			1,500	
3	ท่อเมน B	จุด D-B-A-L			1,300	
4	ท่อเมน C	จุด B-I-C			1,900	
5	ท่อแขนง 1	จุด E-F			185	
6	ท่อแขนง 2	จุด G-H			90	
7	ท่อแขนง 3	จุด I-J			300	
8	ท่อแขนง 4	จุด M-N			550	
9	ท่อแขนง 5	จุด O-P-Q			1,100	
10	ท่อแขนง 6	จุด A-R-S			500	
11	ท่อแขนง 7	จุด R-T			240	
*รวมความยาวท่อเมน					4,700	
**รวมความยาวท่อแขนง					2,965	

๒. กลุ่มเกษตรกรโคกหิน หมู่ ๗ ตำบลห้วยชัน อำเภออินทร์บุรี จังหวัดสิงห์บุรี

แผนผังแสดงแปลงนา โครงการพัฒนาน้ำบาดาลเพื่อการเกษตรแปลงใหญ่กลุ่มเกษตรกรโคกหิน บ้านวัดท่า ม.7 ต.ห้วยชัน อ.อินทร์บุรี จ.สิงห์บุรี (เกษตรกร 17 ราย พื้นที่รวม 585 ไร่)
(สำนักงานสภาเกษตรกรจังหวัดสิงห์บุรี ร่วมกับ องค์การบริหารส่วนตำบลห้วยชัน เสนอต่อ สำนักทรัพยากรน้ำบาดาลเขต 2 สุพรรณบุรี)



รายชื่อสมาชิกกลุ่มเกษตรกรโคกหิน หมู่ ๗ ตำบลห้วยชัน อำเภอนิคมบ่งบุรี จังหวัดสิงห์บุรี

ชื่อ-สกุล	แปลงที่	เลขที่โฉนด	พื้นที่		พิกัด UTM		ที่	ชื่อ-สกุล	แปลงที่	เลขที่โฉนด	พื้นที่		พิกัด UTM		
			ต่อแปลง (ไร่)	รวม(ไร่)	X	Y					ต่อแปลง (ไร่)	รวม(ไร่)	X	Y	
1 นายประดิษฐ์ กุ๊ปจาง	1	13811	14.5	75.00	636632	1659918	9	นางสาวทองหล่อ ไทยเลิศ	1	13382	25	25.00	636872	1659730	
	2	7214	11.25		636624	1659639	10	นายวรวิทย์ อ่อนกล้า	1	33078	5		636887	1659967	
	3	13354	10		636929	1659640	2		20281	6.75	13.00	636516	1659863		
	4	13355	7.5		636915	1659685	3		18337	1.25					
	5	7221	16		637208	1659691	11	นางสิ่ง สงหว่าง	1	32497	3	3.00	636682	1659774	
	6	13353	15.75		636956	1659683	12	นายสุเทพ บางจัน	1	7898	31	31.00	637404	1659909	
2 นางสุจินดา ทิพย์จ้อย	1	18942	5	5.00	636499	1660063	13	นางสาววาณี สุขสวัสดิ์	1	9805	11.75	637096	1660097		
3 นางกนกพร ภาจา	1	13809	11.5	48.00	637748	1659656	2	14867	3.25	15.00	636992	1660031			
	2	13808	11		637728	1659723	14	นายทริศศักดิ์ สอนทา	1	7184	16	39.00	637671	1659994	
	3	20491	6		637464	1658713	2		7190	5	637586	1659822			
	4		19.5				3		16022	5	638036	1660160			
1	9800	6.5	637336	1659319	4	7238	13		637885	1660370					
4 นางสมปอง เหล็กเพชร	2	7207	7.75	46.00	637374	1659200	15	นางประนอม นิ่มทอง	1	9801	17.5	28.00	637619	1659249	
	3	7209	6.25		637278	1659211	2		13805	10.5	637550	1659431			
	4	7201	5.75		637198	1659218	16	นางนริสา แสงรัมย์	1	17463	5.75	638278	1660060		
	5		19.75				2		14965	5.75	638330	1659928			
	1	31432	7.5		636941	1659409	3		25756	5.5	637924	1659766			
5 นางจลวย ฉานอก	2	13364	4.75	59.00	637097	1659451	4	25758	5.5	638134	1659894				
	3	13591	19.75		636953	1659493	5	25853	8	638083	1659946				
	4	7179	19.25		637457	1659317	6	25759	8	637922	1659848				
	5		7.75				7	7203	16.25	637976	1659962				
	6	15480	1		1.00	636683	1659853	8	15273	10	637876	1659975			
6 นายมังอร รอดจำ	1	13399	4.75	29.00	637494	1660297	9	10993	7.5	160.00	638243	1659920			
	2	15253	5		637586	1660335	10	10992	5	638220	1659989				
	3	13804	4		637241	1660151	11	10991	4.75	638193	1660066				
	4	7206	10.25		637364	1660258	12	11615	16.25	638382	1659632				
	5	20517	1		636493	1659576	13	13589	15.25	638228	1659535				
	6	17223	4		637219	1660197	14	13397	7.25	638185	1659609				
7 นายประทุม ลิ้ม	1	15129	7	7.00	637519	1659647	15	7169	12.25	638187	1659773				
	2					16	13383	12.25	638317	1659779					
	3					17		14.75							
	4					17	นายชูชาติ สีเหลือง	1	32499	1.00	1.00	636596	1659748		
	5														
	6														
8 นายบุญรอด กิมเส็งเฮ็ง	1	15129	7	7.00	637519	1659647									
รวม													585.00	-	-

แผนผังรายละเอียดระบบท่อกระจายน้ำบาดาลเพื่อการเกษตรแปลงใหญ่
กลุ่มเกษตรกรโคกหิน หมู่ ๗ ตำบลห้วยชัน อำเภอนิทรบุรี จังหวัดสิงห์บุรี

(ร่าง) แผนผังรายละเอียดระบบท่อกระจายน้ำบาดาลเพื่อการเกษตรแปลงใหญ่กลุ่มเกษตรกรโคกหิน บ้านวัดท่าม.7 ต.ห้วยชัน อ.นิทรบุรี จ.สิงห์บุรี (เกษตรกร 17 ราย พื้นที่รวม 585 ไร่)



รายละเอียดระบบท่อกระจายน้ำบาดาลเพื่อการเกษตรแปลงใหญ่
กลุ่มเกษตรกรโคกหิน หมู่ ๗ ตำบลห้วยชัน อำเภออินทร์บุรี จังหวัดสิงห์บุรี

(ร่าง) รายละเอียดระบบท่อกระจายน้ำบาดาลเพื่อการเกษตรแปลงใหญ่กลุ่มเกษตรกรโคกหิน บ้านวัดท่า ม.7 ต.ห้วยชัน อ.อินทร์บุรี จ.สิงห์บุรี (เกษตรกร 17 ราย พื้นที่รวม 585 ไร่)

ที่	รายละเอียดท่อ	ตำแหน่ง	X	Y	ความยาว (ม.)	หมายเหตุ
1	จุดผลิตน้ำบาดาล	A	636596	1659748	-	ที่ดิน นายชูชาติ สีเพ็ง
2	ท่อเมน A	จุด A-B			1,300	
3	ท่อแขนง A1	จุด C-D			140	
4	ท่อแขนง A2	จุด E-F			265	
5	ท่อแขนง A3	จุด G-H			500	
6	ท่อแขนง A4	จุด I-J			600	
7	ท่อแขนง A5	จุด B-K			450	
8	ท่อแขนง A6	จุด L-M			940	
9	ท่อเมน B	จุด A-B			1,300	
10	ท่อแขนง B1	จุด N-O			370	
11	ท่อแขนง B2	จุด P-Q			100	
12	ท่อแขนง B3	จุด R-S			250	
13	ท่อแขนง B4	จุด T-U			200	
14	ท่อแขนง B5	จุด V-W			220	
15	ท่อแขนง B6	จุด X-Y			320	
*รวมความยาวท่อเมน					2,600	
**รวมความยาวท่อแขนง					4,355	

๓. กลุ่มเกษตรกรผสมผสานบ้านตาลตาแก้ว หมู่ ๙ ตำบลห้วยชัน อำเภอบึงสามพัน จังหวัดสิงห์บุรี

แผนผังแสดงแปลงนา โครงการพัฒนาน้ำบาดาลเพื่อการเกษตรแปลงใหญ่กลุ่มเกษตรกรผสมผสาน บ้านตาลตาแก้ว ม.9 ต.ห้วยชัน อ.บึงสามพัน จ.สิงห์บุรี (เกษตรกร 12 ราย พื้นที่รวม 105ไร่ 2 งาน)

(สำนักงานสภาเกษตรกรจังหวัดสิงห์บุรี ร่วมกับ องค์การบริหารส่วนตำบลห้วยชัน เสนอต่อ สำนักทรัพยากรน้ำบาดาลเขต 2 สุพรรณบุรี)



ที่	ชื่อ-สกุล	แปลงที่	เลขที่ โฉนด	พื้นที่		พิกัด	
				ต่อแปลง (ไร่)	รวม(ไร่)	X	Y
1	นายสยามรัฐ สาทรัมย์	1	8798	5.5	5.5	633179	1661672
2	น.ส.ธนพร คงมัน	1	15896	14.75	14.75	633317	1661672
3	น.ส.สำเริง โตเสื่อ	1	14188	14.75	14.75	633133	1661630
4	นางสาวรอย ปลั่งดี	1	15897	5.75	5.75	633068	1661513
5	นายสมภพ แจ่มศรี	1	17965	2.5	2.5	633159	1661305
6	นางเอื้อน ทาเอื้อ	1	29647	1.5	1.5	633242	1661425
7	นางโชติรส สาทรัมย์	1	13970	6.5	9.5	632883	1661615
		2	15898	3		632860	1661583
8	นายเทิน ไวก่อง	1	19658	8.25	8.25	633365	1661936
9	นางเหมือน ไพธิ์รัมย์	1	14019	12.25	30.5	633426	1662026
		2	13929	6.75		633513	1662555
		3	32583	3.5		633725	1662477
		4	8748	8		633701	1662441
10	นายบุญช่วย รอดเปี้ยว	1	26152	4.5	4.5	633917	1662385
11	นายประจุม พุ่มเกษม	1	18141	3.5	3.5	633397	1661708
12	นายสนั่น ทับบุรี	1	14187	4.5	4.5	633392	1661975
รวม					105.50	-	-

แผนผังรายละเอียดระบบท่อกระจายน้ำบาดาล
กลุ่มเกษตรกรผสมผสานบ้านตาลตาแก้ว หมู่ ๙ ตำบลห้วยชัน อ.อินทร์บุรี จ.สิงห์บุรี

(ร่าง) แผนผังรายละเอียดระบบท่อกระจายน้ำบาดาลเพื่อการเกษตรแปลงใหญ่ กลุ่มเกษตรกรผสมผสาน บ้านตาลตาแก้ว ม.๑ ต.ห้วยชัน อ.อินทร์บุรี จ.สิงห์บุรี (เกษตรกร 12 ราย พื้นที่รวม 105ไร่ 2 งาน)



ที่	รายละเอียดท่อ	ตำแหน่ง	X	Y	ความยาว(ม.)	หมายเหตุ
1	จุดผลิตน้ำบาดาล	A	633068	1661513	-	นางสำรวย ปลั่งดี
2	ท่อเมน	จุด A-B			1,400	
3	ท่อแขนง 1	จุด A-C			150	
4	ท่อแขนง 2	จุด D-E			50	
5	ท่อแขนง 3	จุด F-G			240	
6	ท่อแขนง 4	จุด H-I			280	
*รวมความยาวท่อเมน					1,400	
**รวมความยาวท่อแขนง					720	

๔. กลุ่มเกษตรกรพัฒนาไทยชนะ หมู่ ๘ ตำบลประจักษ์ อำเภอบึงสามพัน จังหวัดสิงห์บุรี

แผนผังแสดงแปลงนา โครงการพัฒนาน้ำบาดาลเพื่อการเกษตรแปลงใหญ่กลุ่มเกษตรกรพัฒนาไทยชนะ ม.8 ต.ประจักษ์ อ.บึงสามพัน จ.สิงห์บุรี (เกษตรกร 21 ราย พื้นที่รวม 537 ไร่ 1 งาน)

(สำนักงานสภาเกษตรกรจังหวัดสิงห์บุรี ร่วมกับ องค์การบริหารส่วนตำบลประจักษ์ เสนอต่อ สำนักทรัพยากรน้ำบาดาลเขต 2 สุพรรณบุรี)

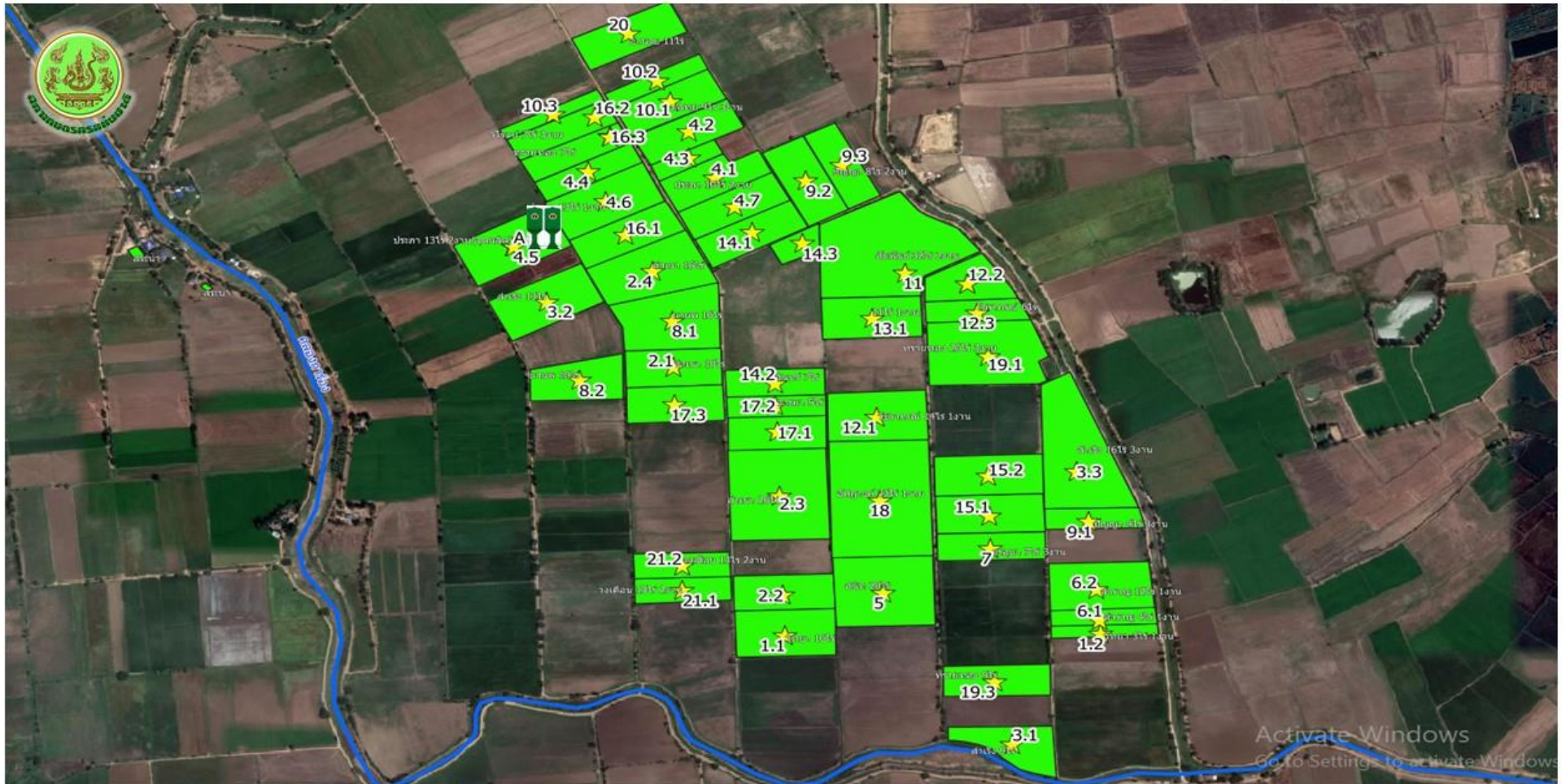

รายชื่อสมาชิกกลุ่มเกษตรกรพัฒนาไทยชนะ หมู่ ๘ ตำบลประจักษ์ อำเภอบางปลามะพร้าว จังหวัดสุพรรณบุรี

ชื่อ-สกุล	แปลงที่	เลขที่โฉนด	พื้นที่		พิกัด		ที่	ชื่อ-สกุล	แปลงที่	เลขที่โฉนด	พื้นที่		พิกัด					
			ต่อแปลง (ไร่)	รวม(ไร่)	X	Y					ต่อแปลง (ไร่)	รวม(ไร่)	X	Y				
1 นายวิชาญ คงแจ้ง	1	6689	10	13.25	636210	1662717	10	นายมลฑล เรืองมาลัย	1	9625	9.75	18	635983	1663984				
	2	15041	3.25		636831	1662721	2		15096	4.75	635958		1664035					
	2	13586	10.25		635990	1663354	3		15101	3.5	635752		1663954					
2 นายสำเนาวิ ดงแจ้ง	2	27794	10	62	636206	1662813	11	นายสัมพันธ์ จันทร์ยิ้ม	1	4992	32.5	32.5	636447	1663578				
	3	15947	26		636199	1663048	12		น.ส.วิภาภรณ์ รอดจำ	1	5919		14.25	28.5	636390	1663235		
	4	4993	16		635948	1663582	2			4994	8.25		636570		1663553			
	3	17224	9		636658	1662459	3			4997	6		636588		1663483			
3 นายสำเนา หมีนจบ	2	13192	13	38	635741	1663510	13	นายประเชิญ ชะวาลา	1	13583	11.25	11.25	636382	1663470				
	3	5334	16.75		636784	1663107	14		นายอินทร์สิงห์ดี	1	9640		9.25	18.75	636145	1663674		
	4	9638	10.5		636071	1663804	2			9643	7		636190		1663316			
4 นางประภา หว่างจ้อย	2	13181	9.75	67	636020	1663915	3	13588		2.5	24	17.5	636244		1663648			
	3	25665	3.5		636020	1663851	15	นายฤๅษคา ลอยถาวร	1	28931			12	636613	1663001			
	4	11303	7.25		635822	1663819	2		5000	12			636610	1663095				
	5	14882	13.5		635674	1663640	16	นายวิโรจน์โพธิ์ต้น	1	15236			9.75	17.5	635896	1663669		
	6	14881	13.25		635857	1663748	2		14883	7.75			635834		1663949			
	5 นายสนิท สิงห์ดี	7	9639		9.25	20	636110	1663735	17	น.ส.อารยา รอดจำ			1	31320	10	25	636194	1663200
		6	6637		4.25		16.5	636829	1662754				2	13585	5		636191	1663263
2		15040	12.25	636824	1662827			3	31316		10	635993	1663265					
7 น.ส.อรอุมา สิงห์ดี	1	5020	7	7	636614	1662924	18	นายอัศฎางค์โพธิ์หมื่นอน	1	27175	33.25	33.25	636396	1663038				
	8	26863	16		26	635987	1663464		19	น.ส.ทรายทอง จันทร์ทอง	1		4998	20.75	36.75	636609	1663379	
	2	15334	10			635804	1663323		2		33776		7	635864		1663902		
8 นายมานพ หมีนจบ	1	26863	16	26	635987	1663464	3	17226	9		636624	1662607	11	11		635901	1664147	
	2	15334	10		635804	1663323	20	นายอำนาจ พุทธิสราจาริก	1	9623	11	635901			1664147			
	9	15156	4.75		24	636809	1662987		21	นางวงเดือน ชูดีวิตร	1	15290			13.5	20.25	636008	1662824
2	5135	10.75	636251	1663797		2	32911	6.75	636006		1662883							
3	6707	8.5	636322	1663835		รวม		รวม			537.25							

แผนผังรายละเอียดระบบท่อกระจายน้ำบาดาลเพื่อการเกษตรแปลงใหญ่
กลุ่มเกษตรกรพัฒนาไทยชนะ หมู่ ๘ ตำบลประศุก อำเภออินทร์บุรี จังหวัดสิงห์บุรี

(ร่าง) แผนผังรายละเอียดระบบท่อกระจายน้ำบาดาลเพื่อการเกษตรแปลงใหญ่ กลุ่มเกษตรกรพัฒนาไทยชนะ ม.8 ต.ประศุก อ.อินทร์บุรี จ.สิงห์บุรี (เกษตรกร 21 ราย พื้นที่รวม 537 ไร่ 1 งาน)



รายละเอียดระบบท่อกระจายน้ำบาดาลเพื่อการเกษตรแปลงใหญ่
 กลุ่มเกษตรกรพัฒนาไทยชนะ หมู่ ๘ ตำบลประจักษ์ อำเภอนิคมพัฒนา จังหวัดสิงห์บุรี



(ร่าง) รายละเอียดระบบท่อกระจายน้ำบาดาลเพื่อการเกษตรแปลงใหญ่ กลุ่มเกษตรกรพัฒนาไทยชนะ ม.8 ต.ประจักษ์ อ.นิคมพัฒนา จ.สิงห์บุรี (เกษตรกร 21 ราย พื้นที่รวม 537ไร่ 1 งาน)

ที่	รายละเอียดท่อ	ตำแหน่ง	X	Y	ความยาว (ม.)	หมายเหตุ
1	จุดผลิตน้ำบาดาล	A	635675	1663641	-	ที่ดิน นางประภา หว่างจ้อย
2	ท่อเมน	จุด A-B			1,420	
3	ท่อแขนง A1	จุด C-D			250	
4	ท่อแขนง A2	จุด F-G			500	
5	ท่อแขนง A3	จุด H-I			200	
6	ท่อแขนง B1	จุด C-J			380	
7	ท่อแขนง B2	จุด K-L			925	
8	ท่อแขนง B3	จุด M-N			950	
9	ท่อแขนง B4	จุด B-O			980	
*รวมความยาวท่อเมน					1,420	
**รวมความยาวท่อแขนง					4,185	

๑๔. ข้อเสนอ

ข้อเสนอการพัฒนายกระดับการผลิตสินค้าเกษตรตามปรัชญาเศรษฐกิจพอเพียงอย่างยั่งยืน โดยใช้พลังงานแสงอาทิตย์และระบบการกระจายน้ำบาดาลเพื่อการเกษตรแปลงใหญ่เป็นการเสริมสร้างความเข้มแข็งให้แก่เกษตรกรและองค์กรเกษตรกร เพื่อเพิ่มรายได้และแก้ไขปัญหาหนี้สินครัวเรือน สภาเกษตรกรจังหวัดและสำนักงานสภาเกษตรกรจังหวัดขับเคลื่อนงานแผนแม่บทเพื่อพัฒนาเกษตรกรรมระดับตำบล ตามพระราชบัญญัติสภาเกษตรกรแห่งชาติให้มีความสอดคล้องกับยุทธศาสตร์การพัฒนาจังหวัด มุ่งเน้นการพัฒนาแบบทั่วถึงการเติบโตทางเศรษฐกิจและประสิทธิภาพของภาครัฐ พบว่า การพัฒนาแบบทั่วถึงจะอยู่ในเกณฑ์ใกล้เคียงกับค่ากลางเกือบทุกตัวชี้วัด แต่ก็ยังต้องพัฒนาให้ดีขึ้น

โดยเฉพาะการแก้ไขปัญหาความยากจนและหนี้สินของเกษตรกร ส่งเสริมและสนับสนุนประชาชนในจังหวัดซึ่งส่วนใหญ่ประกอบอาชีพเกษตรกรรมให้ยึดหลักการดำรงชีวิตตามปรัชญาเศรษฐกิจพอเพียงเพื่อความมั่นคง และยั่งยืนในการดำรงชีพมีภูมิคุ้มกันรองรับความเปลี่ยนแปลงของเศรษฐกิจที่ตกต่ำ และความเสี่ยงด้านคุณภาพชีวิตในปัจจุบัน โดยหน่วยงานทุกภาคส่วน ทั้งภาครัฐ ภาคเอกชน ภาควิชาการ เครือข่ายองค์กรเกษตรกร จำเป็นต้องร่วมกันกระตุ้นและสร้างการเติบโตทางเศรษฐกิจภาคเกษตรกรรมความมั่นคงภาคครัวเรือน โดยใช้นวัตกรรมใหม่ๆ ในการพัฒนาอาชีพเกษตรกรรมให้มั่นคงยั่งยืนตลอดไป ดังนี้

มาตรการระยะสั้น

๑. ขอรับการสนับสนุนชุดสูบน้ำพลังงานแสงอาทิตย์และระบบการกระจายน้ำบาดาลเพื่อการเกษตรแปลงใหญ่
๒. บริหารจัดการน้ำที่เอื้อต่อการเกษตรโดยไม่หวังพึ่งระบบชลประทานเพียงอย่างเดียว การจัดสรรให้เกษตรกรมีน้ำต้นทุนใช้ในพื้นที่อย่างพอเพียงต่อการทำการเกษตร
๓. ขุดลอกแหล่งน้ำเพื่อขยายความจุ ความลึก และสามารถขยายความกว้างสำหรับการรองรับน้ำ
๔. เพิ่มประสิทธิภาพการผลิต สร้างมูลค่าผลผลิตทางการเกษตร
๕. นำนวัตกรรมมาใช้ในขั้นตอนการผลิต ต้นน้ำ-กลางน้ำ-ปลายน้ำ ของภาคการเกษตร เพื่อการปรับตัวให้รองรับการดำรงชีวิตวิถีใหม่ (New Normal)
๖. การสร้าง Smart Farmer และส่งเสริมการรวมกลุ่มเกษตรกร

รายละเอียดการขอเข้าร่วมโครงการน้ำบาดาลเพื่อการเกษตร กับ กรมทรัพยากรน้ำบาดาล สำนักทรัพยากรน้ำบาดาล เขต ๒ สุพรรณบุรี

คำแนะนำ/ชี้แจงการขอเข้าร่วมโครงการ

โครงการน้ำบาดาลเพื่อการเกษตร

กระทรวงทรัพยากรธรรมชาติและสิ่งแวดล้อม กรมทรัพยากรน้ำบาดาล สำนักทรัพยากรน้ำบาดาล เขต 2 สุพรรณบุรี

รูปแบบ	รายละเอียด	เงื่อนไข/หลักเกณฑ์		เอกสาร/หลักฐานประกอบ
		จำนวนเกษตรกร (ราย)	จำนวนพื้นที่เกษตรกรรวม (ไร่)	
1	1. สำรวจและขุดเจาะน้ำบาดาล ขนาด 6 นิ้ว จำนวน 1-2 บ่อ 2. ติดตั้งระบบสูบน้ำบาดาลด้วยพลังงานแสงอาทิตย์ จำนวน 1-2 ชุด 3. ก่อสร้างท่อถังเหล็ก ขนาด 20-30 ลบ.ม. สูง 20 เมตร 1 แห่ง 4. ขุดฝังเดินท่อเมน/จุดจ่ายน้ำตามแปลงเกษตรทุกแปลง 5. ควรมีพื้นที่แต่ละแปลงติดกันเพื่อสะดวกในการเดินท่อกระจายน้ำ ***ควรเป็นเกษตรกรรวมชนิด : ปลูกพืชใช้น้ำน้อยและมีมูลค่าสูง	8 ขึ้นไป	60 ไร่ ขึ้นไป	1. หนังสือคำขอ (จากอปท./ส่วนราชการที่ขอ) 2. คำขอเข้าร่วม (อปท./ส่วนราชการที่ขอ รับรอง) 3. หนังสือมอบ/ยินยอมให้ใช้ที่ดิน 4. สำเนาบัตรประชาชน (ทุกคน) 5. สำเนาทะเบียนบ้าน (ทุกคน) 6. สำเนาเอกสารสิทธิ์ที่ดินทำกิน
2	1. สำรวจและขุดเจาะน้ำบาดาล จำนวน 3-6 บ่อ 2. ติดตั้งระบบสูบน้ำบาดาลด้วยพลังงานแสงอาทิตย์ จำนวน 3-6 ชุด 3. ก่อสร้างท่อถังเหล็ก ขนาด 65-100 ลบ.ม. สูง 20 เมตร 4. ขุดฝังเดินท่อเมน/จุดจ่ายน้ำตามแปลงเกษตรทุกแปลง 5. ควรมีพื้นที่แต่ละแปลงติดกันเพื่อสะดวกในการเดินท่อกระจายน้ำ ***ควรเป็นเกษตรกรรวมแบบ : การเกษตรแบบแปลงใหญ่	12 ขึ้นไป	300 ไร่ ขึ้นไป	โฉนด/นส.3/สปก./หนังสือเช่าที่ดิน(ทุกคน) 7. แผนผังแปลงเกษตรทุกแปลง (พร้อมแนวท่อเมนและระยะท่อเมนพอสังเขป) 8. ทะเบียนสมาชิกเกษตรกร
3	1. สำรวจและขุดเจาะน้ำบาดาล จำนวน 3-6 บ่อ 2. ติดตั้งระบบสูบน้ำบาดาลด้วยพลังงานแสงอาทิตย์ จำนวน 3-6 ชุด 3. ก่อสร้างท่อถังเหล็ก ขนาด 65-100 ลบ.ม. สูง 20 เมตร 4. ขุดฝังเดินท่อเมน/จุดจ่ายน้ำตามแปลงเกษตรทุกแปลง 5. ควรมีพื้นที่แต่ละแปลงติดกันเพื่อสะดวกในการเดินท่อกระจายน้ำ ***ควรเป็นเกษตรกรรวมแบบ : การเกษตรแบบแปลงใหญ่	15 ขึ้นไป	500ไร่ ขึ้นไป	

หมายเหตุ

- กรมทรัพยากรน้ำบาดาล จะนำคำขอที่ถูกต้องตามเงื่อนไขและหลักเกณฑ์ เสนอของประมาณแผ่นดิน หากได้รับงบประมาณจะแจ้งให้ทราบต่อไป
 - ศักยภาพน้ำบาดาล 10 ลบ.ม./ชม. ขึ้นไป
 - อปท./ส่วนราชการอื่น ต้องรับโอนทรัพย์สิน/ครุภัณฑ์สิ่งก่อสร้างจากกรมทรัพยากรน้ำบาดาล
 - รายละเอียดรูปแบบอาจมีการปรับเปลี่ยน
 - กลุ่มเกษตรกรสามารถจัดตั้งกลุ่มเพื่อบริหารจัดการการใช้น้ำภายในกลุ่มกันเองได้ หรือ อปท.บริหารจัดการให้
- (หากวิเคราะห์ข้อมูลเบื้องต้นและสำรวจความเหมาะสมแล้ว ไม่เป็นไปตามเงื่อนไข ทางกรมฯขอสงวนสิทธิ์การเข้าร่วมโดยไม่ต้องแจ้งให้ทราบล่วงหน้า)

ส่งเอกสารมาที่ : สำนักทรัพยากรน้ำบาดาล เขต 2 สุพรรณบุรี เลขที่ 255 ม.1 ต.โคกโคเฒ่า อ.เมือง จ.สุพรรณบุรี 72000

ติดต่อสอบถาม โทรศัพท์/โทรสาร 035-440331 อีเมลล์ gwrc04@hotmail.com

โครงการพัฒนาน้ำบาดาลเพื่อการเกษตรแปลงใหญ่ พื้นที่ 300 ไร่

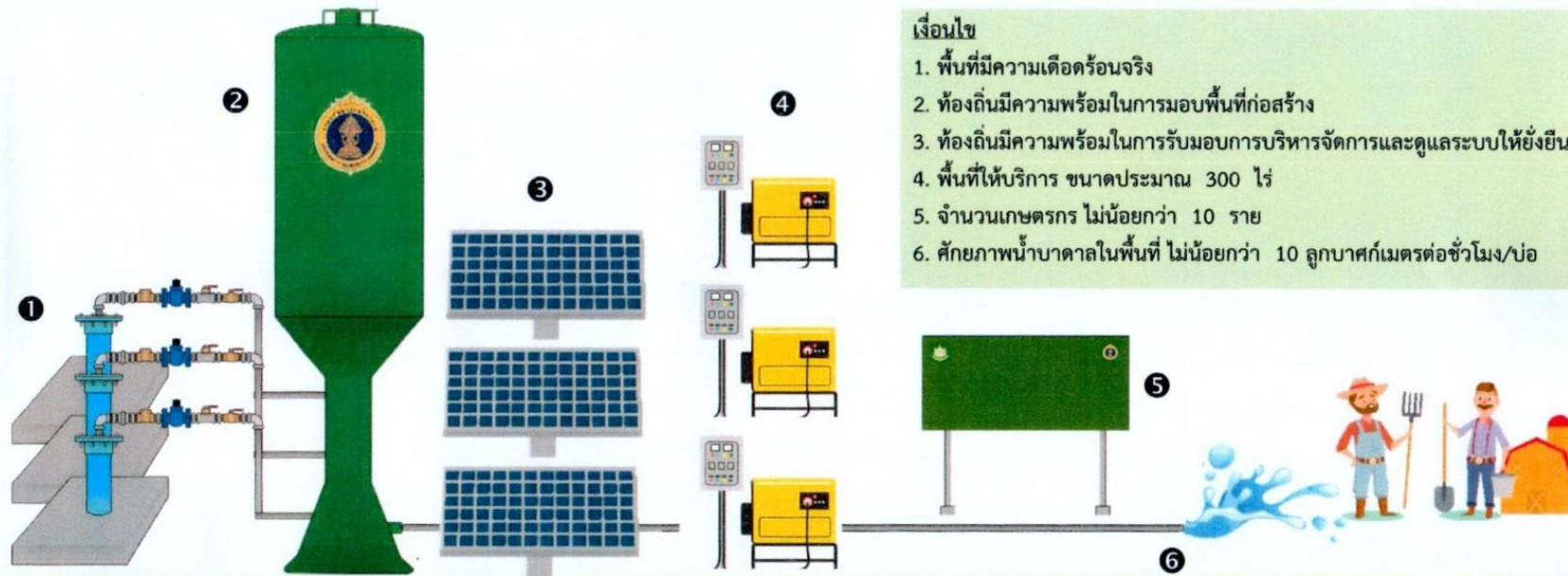

องค์ประกอบ

1. บ่อน้ำบาดาลขนาด \varnothing 6 นิ้ว จำนวน 3 บ่อ (บีม 3 แรงม้า จำนวน 3 ชุด)

2. ท่อดึงเหล็กเก็บน้ำชนิดรักษาแรงดัน ขนาดความจุ 120 ลูกบาศก์เมตร จำนวน 1 ถึง

3. ระบบพลังงานแสงอาทิตย์ ขนาดรวมไม่น้อยกว่า 4,800 วัตต์ จำนวน 3 ชุด

4. เครื่องกำเนิดไฟฟ้าสำรอง ขนาด 8,000 วัตต์ จำนวน 3 ชุด

5. ป้ายโครงการ จำนวน 1 ชุด

6. ระบบท่อกระจายน้ำ ขนาด \varnothing 2-3 นิ้ว ความยาวรวม ประมาณ 1,000 เมตร จำนวน 1 ระบบ

โครงการพัฒนาระบบน้ำบาดาลเพื่อการเกษตรแปลงใหญ่ พื้นที่ 500 ไร่

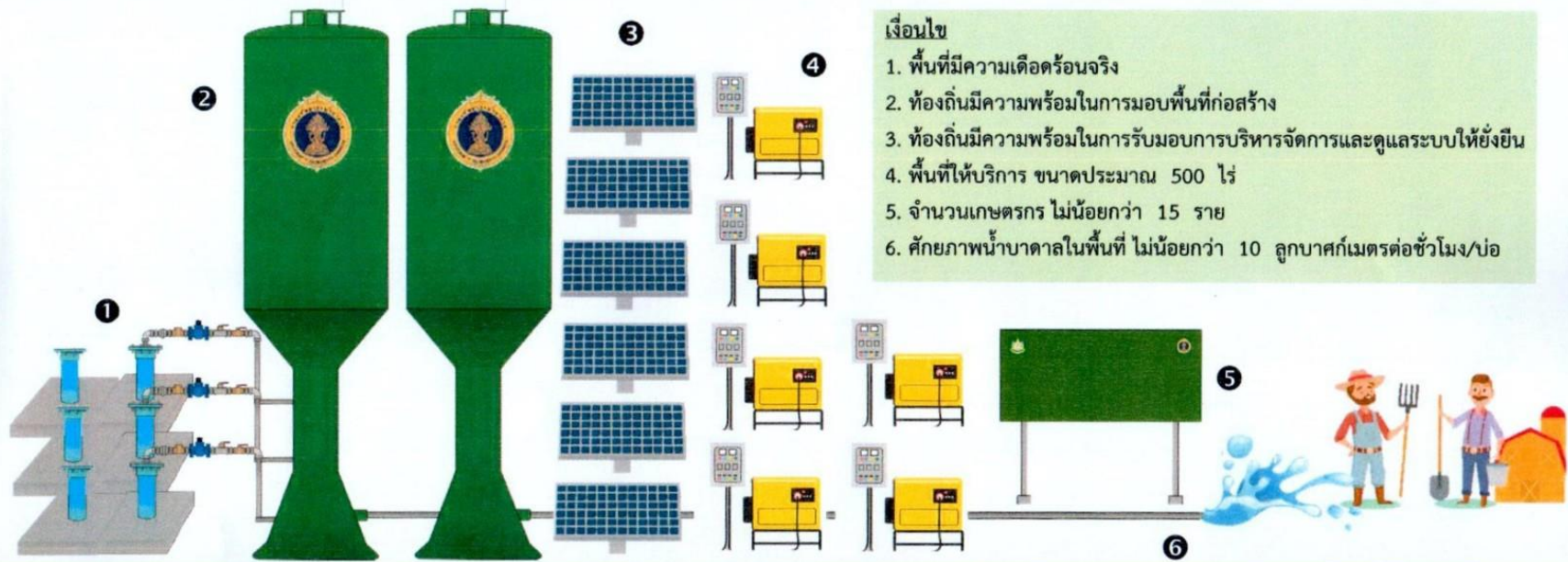

- เงื่อนไข**
1. พื้นที่มีความเดือดร้อนจริง
 2. ท้องถิ่นมีความพร้อมในการมอบพื้นที่ก่อสร้าง
 3. ท้องถิ่นมีความพร้อมในการรับมอบการบริหารจัดการและดูแลระบบให้ยั่งยืน
 4. พื้นที่ให้บริการ ขนาดประมาณ 500 ไร่
 5. จำนวนเกษตรกร ไม่น้อยกว่า 15 ราย
 6. ศักยภาพน้ำบาดาลในพื้นที่ ไม่น้อยกว่า 10 ลูกบาศก์เมตรต่อชั่วโมง/บ่อ

องค์ประกอบ

- | | |
|--|---|
| 1. บ่อน้ำบาดาลขนาด \varnothing 6 นิ้ว จำนวน 6 บ่อ (บีม 3 แรงม้า จำนวน 6 ชุด) | 4. เครื่องกำเนิดไฟฟ้าสำรอง ขนาด 8,000 วัตต์ จำนวน 6 ชุด |
| 2. หอดักเหล็กเก็บน้ำชนิดรักษาแรงดัน ขนาดความจุ 120 ลูกบาศก์เมตร จำนวน 2 ถัง | 5. ป้ายโครงการ จำนวน 1 ชุด |
| 3. ระบบพลังงานแสงอาทิตย์ ขนาดรวมไม่น้อยกว่า 4,800 วัตต์ จำนวน 6 ชุด | 6. ระบบท่อกระจายน้ำ ขนาด \varnothing 2-3 นิ้ว ความยาวรวม ประมาณ 1,000 เมตร จำนวน 1 ระบบ |

มาตรการระยะยาว

๑. จัดตั้งศูนย์ประสานงานการแก้ไขปัญหาการเกษตร โดยสำนักงานสภาเกษตรกรจังหวัดสิงห์บุรี
๒. จัดระบบ Zoning ภาคเกษตร
๓. ส่งเสริมการปลูกพืชใช้น้ำน้อยและการใช้พลังงานทดแทน (โซลาร์เซลล์) มากขึ้นในภาคเกษตร ซึ่งเป็น
การลดต้นทุนการผลิต สร้างเกษตรกรสีเขียวโดยใช้พลังงานสะอาด

ผลสัมฤทธิ์ของงานที่ดำเนินการแล้วเสร็จและสรุปได้เป็นข้อเสนอการแก้ไขปัญหา

ที่ สภจ.สท ๐๑๐๔/ ๗



สภาเกษตรกรจังหวัดสิงห์บุรี
๗๔/๒๔-๒๕ ม.๕ ต.ต้นโพธิ์
อ.เมืองสิงห์บุรี จ.สิงห์บุรี ๑๖๐๐๐

๒๓ กุมภาพันธ์ ๒๕๖๕

เรื่อง ขอความอนุเคราะห์แหล่งน้ำบาดาลเพื่อการเกษตร

เรียน ผู้อำนวยการสำนักทรัพยากรน้ำบาดาล เขต ๒ สุพรรณบุรี

อ้างถึง หนังสือที่ทำการองค์การบริหารส่วนตำบลห้วยชัน ที่ สท ๗๔๑๐๓/๘๓ ลงวันที่ ๙ กุมภาพันธ์ ๒๕๖๕

- | | | |
|------------------|--|--------------|
| สิ่งที่ส่งมาด้วย | ๑. เอกสารประกอบการพิจารณาขอแหล่งน้ำเพื่อการเกษตร | จำนวน ๑ ชุด |
| | ๒. เอกสารใบรับรองการขึ้นทะเบียนองค์กรเกษตรกร | จำนวน ๑ ฉบับ |

ด้วยสภาเกษตรกรจังหวัดสิงห์บุรี สำนักงานสภาเกษตรกรจังหวัดสิงห์บุรี ร่วมกับ องค์การบริหารส่วนตำบลห้วยชัน อำเภออินทร์บุรี จังหวัดสิงห์บุรี จัดเวทีระดมความคิดเห็นแบบมีส่วนร่วมของเกษตรกร และภาคส่วนที่เกี่ยวข้อง ภายใต้กิจกรรมการจัดทำแผนพัฒนาเกษตรกรรมระดับตำบล จังหวัดสิงห์บุรี โดยมีวัตถุประสงค์ เพื่อจัดทำแผนพัฒนาเกษตรกรรมระดับตำบล/โครงการพัฒนาอาชีพ/เพื่อบูรณาการสร้างความเข้มแข็งเกษตรกรเศรษฐกิจฐานรากแบบมีส่วนร่วม ด้วยเครือข่ายชุมชน การแก้ไขปัญหาด้านเกษตรกรรม ๖ ด้าน เพื่อพัฒนาชุมชนเป็นชุมชนเกษตรกรรมต้นแบบหรือศูนย์เรียนรู้เกษตรกรรมยั่งยืน และเพื่อสร้างความเข้มแข็งให้เกษตรกรและกลุ่มเกษตรกรในพื้นที่

ดังนั้น สภาเกษตรกรจังหวัดสิงห์บุรี ได้ดำเนินการระดมความคิดเห็นแบบมีส่วนร่วมของเกษตรกรในตำบลห้วยชัน อำเภออินทร์บุรี จังหวัดสิงห์บุรี พบว่ามีพื้นที่เกษตรกรรมที่มีเกษตรกรได้รับความเดือดร้อนจากการประสบปัญหาด้านขาดแคลนน้ำในช่วงฤดูแล้ง ฝนทิ้งช่วงและภัยแล้ง เพื่อทำการเกษตร จึงใคร่ขอความอนุเคราะห์แหล่งน้ำบาดาลเพื่อการเกษตรจากหน่วยงานของท่าน ดำเนินการเจาะบ่อน้ำบาดาลพร้อมระบบกระจายน้ำจำนวน ๑ แห่ง ในพื้นที่บ้านการ้อง หมู่ที่ ๓ ตำบลห้วยชัน อำเภออินทร์บุรี จังหวัดสิงห์บุรี ได้มีการขึ้นทะเบียนองค์กรเกษตรกรกับสำนักงานสภาเกษตรกรจังหวัดสิงห์บุรีเรียบร้อยแล้ว ได้แก่ กลุ่มเกษตรกรห้วยชัน และองค์การบริหารส่วนตำบลห้วยชันมีความยินดีที่จะรับมอบครุภัณฑ์สิ่งก่อสร้างของทางกรมทรัพยากรน้ำบาดาลเพื่อบริหารจัดการให้เกษตรกรได้ใช้ประโยชน์

-๒-

ในการบูรณาการแก้ไขปัญหาแหล่งน้ำเพื่อการเกษตรดังกล่าวโดยมอบหมายให้ ได้แก่

- นายศุภสันต์ ช่วยบุญ ปลัดองค์การบริหารส่วนตำบลห้วยชัน
หมายเลขโทรศัพท์ ๐๙๘-๔๑๘๓๑๐๘
- นายศพรตรี รัตนอังศิริกุล หัวหน้าสำนักงานสภาเกษตรกรจังหวัดสิงห์บุรี
หมายเลขโทรศัพท์ ๐๙๐-๒๗๕๔๑๓๒

เป็นผู้ประสานงานต่อไป รายละเอียดตามเอกสารที่แนบมาพร้อมนี้

จึงเรียนมาเพื่อโปรดพิจารณาให้ความอนุเคราะห์

ขอแสดงความนับถือ



(นายซาริบัน สิบร์ดี)

ประธานสภาเกษตรกรจังหวัดสิงห์บุรี

สำนักงานสภาเกษตรกรจังหวัดสิงห์บุรี

โทร. ๐-๓๖๖๕-๕๓๓๐

โทรสาร. ๐-๓๖๖๕-๕๓๓๐

ไปรษณีย์อิเล็กทรอนิกส์: saraban_sbr@nfc.mail.go.th



ที่ สภจ.สท ๐๑๐๔/ ๒

สภาเกษตรกรจังหวัดสิงห์บุรี
๗๔/๒๔-๒๕ ม.๕ ต.ต้นโพธิ์
อ.เมืองสิงห์บุรี จ.สิงห์บุรี ๑๖๐๐๐

๒๓ กุมภาพันธ์ ๒๕๖๕

เรื่อง ขอความอนุเคราะห์แหล่งน้ำบาดาลเพื่อการเกษตร

เรียน ผู้อำนวยการสำนักทรัพยากรน้ำบาดาล เขต ๒ สุพรรณบุรี

อ้างถึง หนังสือที่ทำการองค์การบริหารส่วนตำบลห้วยชัน ที่ สท ๗๔๑๐๓/๘๓ ลงวันที่ ๙ กุมภาพันธ์ ๒๕๖๕

สิ่งที่ส่งมาด้วย ๑. เอกสารประกอบการพิจารณาขอแหล่งน้ำเพื่อการเกษตร จำนวน ๑ ชุด
๒. เอกสารใบรับรองการขึ้นทะเบียนองค์กรเกษตรกร จำนวน ๑ ฉบับ

ด้วยสภาเกษตรกรจังหวัดสิงห์บุรี สำนักงานสภาเกษตรกรจังหวัดสิงห์บุรี ร่วมกับ องค์การบริหารส่วนตำบลห้วยชัน อำเภออินทร์บุรี จังหวัดสิงห์บุรี จัดเวทีระดมความคิดเห็นแบบมีส่วนร่วมของเกษตรกร และภาคส่วนที่เกี่ยวข้อง ภายใต้กิจกรรมการจัดทำแผนพัฒนาเกษตรกรรมระดับตำบล จังหวัดสิงห์บุรี โดยมีวัตถุประสงค์ เพื่อจัดทำแผนพัฒนาเกษตรกรรมระดับตำบล/โครงการพัฒนาอาชีพ/เพื่อบูรณาการสร้าง ความเข้มแข็งเกษตรกรเศรษฐกิจฐานรากแบบมีส่วนร่วม ด้วยเครือข่ายชุมชน การแก้ไขปัญหาด้านเกษตรกรรม ๖ ด้าน เพื่อพัฒนาชุมชนเป็นชุมชนเกษตรกรรมต้นแบบหรือศูนย์เรียนรู้เกษตรกรรมยั่งยืน และเพื่อสร้างความ เข้มแข็งให้เกษตรกรและกลุ่มเกษตรกรในพื้นที่

ดังนั้น สภาเกษตรกรจังหวัดสิงห์บุรี ได้ดำเนินการระดมความคิดเห็นแบบมีส่วนร่วมของ เกษตรกรในตำบลห้วยชัน อำเภออินทร์บุรี จังหวัดสิงห์บุรี พบว่ามีพื้นที่เกษตรกรรมที่มีเกษตรกรได้รับความ เดือดร้อนจากการประสบปัญหาด้านขาดแคลนน้ำในช่วงฤดูแล้ง ฝนทิ้งช่วงและภัยแล้ง เพื่อทำการเกษตร จึงใคร่ขอความอนุเคราะห์แหล่งน้ำบาดาลเพื่อการเกษตรจากหน่วยงานของท่าน ดำเนินการเจาะบ่อน้ำบาดาล พร้อมระบบกระจายน้ำจำนวน ๑ แห่ง ในพื้นที่บ้านวัดท่า หมู่ที่ ๗ ตำบลห้วยชัน อำเภออินทร์บุรี จังหวัดสิงห์บุรี ได้มีการขึ้นทะเบียนองค์กรเกษตรกรกับสำนักงานสภาเกษตรกรจังหวัดสิงห์บุรีเรียบร้อยแล้ว ได้แก่ กลุ่มเกษตรกร โคกหิน และองค์การบริหารส่วนตำบลห้วยชันมีความยินดีที่จะรับมอบครุภัณฑ์สิ่งก่อสร้างของทางกรมทรัพยากร น้ำบาดาลเพื่อบริหารจัดการให้เกษตรกรได้ใช้ประโยชน์

-๒-

ในการบูรณาการแก้ไขปัญหาแหล่งน้ำเพื่อการเกษตรดังกล่าวโดยมอบหมายให้ ได้แก่

- นายสุภสันต์ ช่วยบุญ ปลัดองค์การบริหารส่วนตำบลห้วยชัน
หมายเลขโทรศัพท์ ๐๙๘-๔๑๘๓๑๐๘
- นายยศพรตรี รัตนอังศิริกุล หัวหน้าสำนักงานสภาเกษตรกรจังหวัดสิงห์บุรี
หมายเลขโทรศัพท์ ๐๙๐-๒๗๕๔๑๓๒

เป็นผู้ประสานงานต่อไป รายละเอียดตามเอกสารที่แนบมาพร้อมนี้

จึงเรียนมาเพื่อโปรดพิจารณาให้ความอนุเคราะห์

ขอแสดงความนับถือ



(นายวารินทร์ สิงห์ดี)

ประธานสภาเกษตรกรจังหวัดสิงห์บุรี

สำนักงานสภาเกษตรกรจังหวัดสิงห์บุรี

โทร. ๐-๓๖๖๙-๙๓๓๐

โทรสาร. ๐-๓๖๖๙-๙๓๓๐

ไปรษณีย์อิเล็กทรอนิกส์: saraban_sbr@nfc.mail.go.th



ที่ สกจ.สท ๐๑๐๔/ ๓

สภาเกษตรกรจังหวัดสิงห์บุรี
๗๔/๒๔-๒๕ ม.๕ ต.ต้นโพธิ์
อ.เมืองสิงห์บุรี จ.สิงห์บุรี ๑๖๐๐๐

๒๓ กุมภาพันธ์ ๒๕๖๕

เรื่อง ขอความอนุเคราะห์แหล่งน้ำบาดาลเพื่อการเกษตร

เรียน ผู้อำนวยการสำนักทรัพยากรน้ำบาดาล เขต ๒ สุพรรณบุรี

อ้างถึง หนังสือที่ทำการองค์การบริหารส่วนตำบลห้วยชัน ที่ สท ๗๔๑๐๓/๙๔ ลงวันที่ ๑๗ กุมภาพันธ์ ๒๕๖๕

สิ่งที่ส่งมาด้วย ๑. เอกสารประกอบการพิจารณาขอแหล่งน้ำเพื่อการเกษตร จำนวน ๑ ชุด
๒. เอกสารใบรับรองการขึ้นทะเบียนองค์กรเกษตรกร จำนวน ๑ ฉบับ

ด้วยสภาเกษตรกรจังหวัดสิงห์บุรี สำนักงานสภาเกษตรกรจังหวัดสิงห์บุรี ร่วมกับ องค์การบริหารส่วนตำบลห้วยชัน อำเภออินทร์บุรี จังหวัดสิงห์บุรี จัดเวทีระดมความคิดเห็นแบบมีส่วนร่วมของเกษตรกร และภาคส่วนที่เกี่ยวข้อง ภายใต้กิจกรรมการจัดทำแผนพัฒนาเกษตรกรรมระดับตำบล จังหวัดสิงห์บุรี โดยมีวัตถุประสงค์ เพื่อจัดทำแผนพัฒนาเกษตรกรรมระดับตำบล/โครงการพัฒนาอาชีพ/เพื่อบูรณาการสร้าง ความเข้มแข็งเกษตรกรเศรษฐกิจฐานรากแบบมีส่วนร่วม ด้วยเครือข่ายชุมชน การแก้ไขปัญหาด้านเกษตรกรรม ๖ ด้าน เพื่อพัฒนาชุมชนเป็นชุมชนเกษตรกรรมต้นแบบหรือศูนย์เรียนรู้เกษตรกรรมยั่งยืน และเพื่อสร้างความ เข้มแข็งให้เกษตรกรและกลุ่มเกษตรกรในพื้นที่

ดังนั้น สภาเกษตรกรจังหวัดสิงห์บุรี ได้ดำเนินการระดมความคิดเห็นแบบมีส่วนร่วมของ เกษตรกรในตำบลห้วยชัน อำเภออินทร์บุรี จังหวัดสิงห์บุรี พบว่ามีพื้นที่เกษตรกรรมที่มีเกษตรกรได้รับความ เดือดร้อนจากการประสบปัญหาด้านขาดแคลนน้ำในช่วงฤดูแล้ง ฝนทิ้งช่วงและภัยแล้ง เพื่อทำการเกษตร จึงใคร่ขอความอนุเคราะห์แหล่งน้ำบาดาลเพื่อการเกษตรจากหน่วยงานของท่าน ดำเนินการเจาะบ่อน้ำบาดาล พร้อมระบบกระจายน้ำจำนวน ๑ แห่ง ในพื้นที่บ้านศาลตาแก้ว หมู่ที่ ๙ ตำบลห้วยชัน อำเภออินทร์บุรี จังหวัดสิงห์บุรีได้มีการขึ้นทะเบียนองค์กรเกษตรกรกับสำนักงานสภาเกษตรกรจังหวัดสิงห์บุรีเรียบร้อยแล้ว ได้แก่ กลุ่มเกษตรกรผสมผสานบ้านศาลตาแก้ว หมู่ ๙ และองค์การบริหารส่วนตำบลห้วยชันมีความยินดีที่จะรับ มอบครุภัณฑ์สิ่งก่อสร้างของทางกรมทรัพยากรน้ำบาดาลเพื่อบริหารจัดการให้เกษตรกรได้ใช้ประโยชน์

-๒-

ในการบูรณาการแก้ไขปัญหาแหล่งน้ำเพื่อการเกษตรดังกล่าวโดยมอบหมายให้ ได้แก่

- นายสุภสันต์ ช่วยบุญ ปลัดองค์การบริหารส่วนตำบลห้วยชัน
หมายเลขโทรศัพท์ ๐๙๘-๔๑๘๓๑๐๘
- นายยศพรดี รัตนอังศิริกุล หัวหน้าสำนักงานสภาเกษตรกรจังหวัดสิงห์บุรี
หมายเลขโทรศัพท์ ๐๙๐-๒๗๕๔๑๓๒

เป็นผู้ประสานงานต่อไป รายละเอียดตามเอกสารที่แนบมาพร้อมนี้

จึงเรียนมาเพื่อโปรดพิจารณาให้ความอนุเคราะห์

ขอแสดงความนับถือ

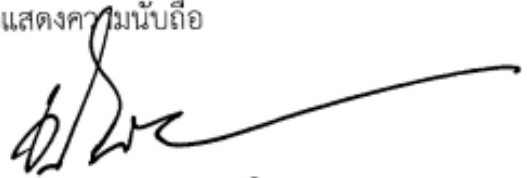

(นายชารินทร์ สิงห์ดี)

ประธานสภาเกษตรกรจังหวัดสิงห์บุรี

สำนักงานสภาเกษตรกรจังหวัดสิงห์บุรี

โทร. ๐-๓๖๖๙-๙๓๓๐

โทรสาร. ๐-๓๖๖๙-๙๓๓๐

ไปรษณีย์อิเล็กทรอนิกส์: saraban_sbr@nfc.mail.go.th

ที่ สกจ.สท ๐๑๐๔/



สภาเกษตรกรจังหวัดสิงห์บุรี
๗๔/๒๔-๒๕ ม.๕ ต.ต้นโพธิ์
อ.เมืองสิงห์บุรี จ.สิงห์บุรี ๑๖๐๐๐

๒๕ กุมภาพันธ์ ๒๕๖๕

เรื่อง ขอความอนุเคราะห์แหล่งน้ำบาดาลเพื่อการเกษตร

เรียน ผู้อำนวยการสำนักทรัพยากรน้ำบาดาล เขต ๒ สุพรรณบุรี

อ้างถึง หนังสือที่ทำการองค์การบริหารส่วนตำบลประศุก ที่ สท ๗๔๓๐๑/๑๐๒ ลงวันที่ ๒๑ กุมภาพันธ์ ๒๕๖๕

สิ่งที่ส่งมาด้วย ๑. เอกสารประกอบการพิจารณาขอแหล่งน้ำเพื่อการเกษตร จำนวน ๑ ชุด
๒. เอกสารใบรับรองการขึ้นทะเบียนองค์กรเกษตรกร จำนวน ๑ ฉบับ

ด้วยสภาเกษตรกรจังหวัดสิงห์บุรี สำนักงานสภาเกษตรกรจังหวัดสิงห์บุรี ร่วมกับ องค์การบริหารส่วนตำบลประศุก อำเภออินทร์บุรี จังหวัดสิงห์บุรี จัดเวทีระดมความคิดเห็นแบบมีส่วนร่วมของเกษตรกรและภาคส่วนที่เกี่ยวข้อง ภายใต้กิจกรรมการจัดทำแผนพัฒนาเกษตรกรรมระดับตำบล จังหวัดสิงห์บุรี โดยมีวัตถุประสงค์ เพื่อจัดทำแผนพัฒนาเกษตรกรรมระดับตำบล/โครงการพัฒนาอาชีพ/เพื่อบูรณาการสร้างเสริมเข้มแข็งเกษตรกรเศรษฐกิจฐานรากแบบมีส่วนร่วม ด้วยเครือข่ายชุมชน การแก้ไขปัญหาด้านเกษตรกรรม ๖ ด้าน เพื่อพัฒนาชุมชนเป็นชุมชนเกษตรกรรมต้นแบบหรือศูนย์เรียนรู้เกษตรกรรมยั่งยืน และเพื่อสร้างเสริมเข้มแข็งให้เกษตรกรและกลุ่มเกษตรกรในพื้นที่

ดังนั้น สภาเกษตรกรจังหวัดสิงห์บุรี ได้ดำเนินการระดมความคิดเห็นแบบมีส่วนร่วมของเกษตรกรในตำบลประศุก อำเภออินทร์บุรี จังหวัดสิงห์บุรี พบว่ามีพื้นที่เกษตรกรรมที่มีเกษตรกรได้รับความเดือดร้อนจากการประสบปัญหาด้านขาดแคลนน้ำในช่วงฤดูแล้ง ฝนทิ้งช่วงและภัยแล้ง เพื่อทำการเกษตร จึงใคร่ขอความอนุเคราะห์แหล่งน้ำบาดาลเพื่อการเกษตรจากหน่วยงานของท่าน ดำเนินการเจาะบ่อน้ำบาดาลพร้อมระบบกระจายน้ำจำนวน ๑ แห่ง ในพื้นที่บ้านไผ่ขวาง หมู่ที่ ๘ ตำบลประศุก อำเภออินทร์บุรี จังหวัดสิงห์บุรีได้มีการขึ้นทะเบียนองค์กรเกษตรกรกับสำนักงานสภาเกษตรกรจังหวัดสิงห์บุรีเรียบร้อยแล้ว ได้แก่ กลุ่มเกษตรกรพัฒนาไทยชนะ และองค์การบริหารส่วนตำบลประศุกมีความยินดีที่จะรับรองครุภัณฑ์สิ่งก่อสร้างของทางกรมทรัพยากรน้ำบาดาลเพื่อบริหารจัดการให้เกษตรกรได้ใช้ประโยชน์

-๒-

ในการบูรณาการแก้ไขปัญหาแหล่งน้ำเพื่อการเกษตรดังกล่าวโดยมอบหมายให้ ได้แก่

- ผู้อำนวยการกองช่าง หมายเลขโทรศัพท์ ๐๓๖-๙๓๓๔๒๙
- นายศุภรดี รัตนอังศิริกุล หัวหน้าสำนักงานสภาเกษตรกรจังหวัดสิงห์บุรี
หมายเลขโทรศัพท์ ๐๙๐-๒๗๕๔๑๓๒

เป็นผู้ประสานงานต่อไป รายละเอียดตามเอกสารที่แนบมาพร้อมนี้

จึงเรียนมาเพื่อโปรดพิจารณาให้ความอนุเคราะห์

ขอแสดงความนับถือ



(นายซารินทร์ สิงห์ดี)

ประธานสภาเกษตรกรจังหวัดสิงห์บุรี

สำนักงานสภาเกษตรกรจังหวัดสิงห์บุรี

โทร. ๐-๓๖๖๙-๙๓๓๐

โทรสาร. ๐-๓๖๖๙-๙๓๓๐

ไปรษณีย์อิเล็กทรอนิกส์: saraban_sbr@nfc.mail.go.th



ที่ สภจ.สท ๐๑๐๘/๑๐

สภาเกษตรกรจังหวัดสิงห์บุรี
๗๔/๒๔-๒๕ ม.๕ ต.ต้นโพธิ์
อ.เมืองสิงห์บุรี จ.สิงห์บุรี ๑๖๐๐๐

๑ มีนาคม ๒๕๖๕

เรื่อง รายงานความคืบหน้าการขอลงน้ำบาดาลเพื่อการเกษตร

เรียน นายกองค์การบริหารส่วนตำบลห้วยชัน

ตามที่สภาเกษตรกรจังหวัดสิงห์บุรี สำนักงานสภาเกษตรกรจังหวัดสิงห์บุรี ร่วมกับ องค์การบริหารส่วนตำบลห้วยชัน อำเภออินทร์บุรี จังหวัดสิงห์บุรี ได้ดำเนินการระดมความคิดเห็นแบบมีส่วนร่วมของเกษตรกรในตำบลห้วยชัน อำเภออินทร์บุรี จังหวัดสิงห์บุรี พื้นที่เกษตรกรรมที่มีเกษตรกรได้รับความเดือดร้อนจากการประสบปัญหาด้านขาดแคลนน้ำในช่วงฤดูแล้ง ฝนทิ้งช่วงและภัยแล้ง นั้น

ในการนี้ สภาเกษตรกรจังหวัดสิงห์บุรีได้ดำเนินการจัดส่งเอกสารขอความอนุเคราะห์แหล่งน้ำบาดาลเพื่อการเกษตร จำนวน ๓ แห่ง ของพื้นที่ หมู่ที่ ๓ หมู่ ๗ และหมู่ ๘ ตำบลห้วยชัน อำเภออินทร์บุรี จังหวัดสิงห์บุรี ถึงสำนักทรัพยากรน้ำบาดาล เขต ๒ สุพรรณบุรี เรียบร้อยแล้ว สามารถสแกน QR Code แนบท้ายหนังสือนี้

จึงเรียนมาเพื่อโปรดทราบ

ขอแสดงความนับถือ

(นายวารินทร์ สิงห์ดี)

ประธานสภาเกษตรกรจังหวัดสิงห์บุรี

สำนักงานสภาเกษตรกรจังหวัดสิงห์บุรี

โทร. ๐-๓๖๖๔-๔๓๓๐

โทรสาร. ๐-๓๖๖๔-๔๓๓๐

ไปรษณีย์อิเล็กทรอนิกส์: saraban_sbr@nfc.mail.go.th



ที่ สภจ.สท ๐๑๐๔/๑๑

สภาเกษตรกรจังหวัดสิงห์บุรี
๗๔/๒๔-๒๕ ม.๕ ต.ต้นโพธิ์
อ.เมืองสิงห์บุรี จ.สิงห์บุรี ๓๖๐๐๐

มีนาคม ๒๕๖๕

เรื่อง รายงานความคืบหน้าการขอแหล่งน้ำบาดาลเพื่อการเกษตร

เรียน นายกองค้การบริหารส่วนตำบลประศุก

ตามที่สภาเกษตรกรจังหวัดสิงห์บุรี สำนักงานสภาเกษตรกรจังหวัดสิงห์บุรี ร่วมกับ องค์การบริหารส่วนตำบลประศุก อำเภออินทร์บุรี จังหวัดสิงห์บุรี ได้ดำเนินการระดมความคิดเห็นแบบมีส่วนร่วมของเกษตรกรในตำบลประศุก อำเภออินทร์บุรี จังหวัดสิงห์บุรี พื้นที่เกษตรกรที่มีเกษตรกรได้รับความเดือดร้อนจากการประสบปัญหาด้านขาดแคลนน้ำในช่วงฤดูแล้ง ฝนทิ้งช่วงและภัยแล้ง นั้น

ในการนี้ สภาเกษตรกรจังหวัดสิงห์บุรีได้ดำเนินการจัดส่งเอกสารขอความอนุเคราะห์แหล่งน้ำบาดาลเพื่อการเกษตร จำนวน ๑ แห่ง ของพื้นที่บ้านไผ่ขวาง หมู่ที่ ๘ ตำบลประศุก อำเภออินทร์บุรี จังหวัดสิงห์บุรี ถึงสำนักทรัพยากรน้ำบาดาล เขต ๒ สุพรรณบุรี เรียบร้อยแล้ว สามารถสแกน QR Code แนบท้ายหนังสือนี้

จึงเรียนมาเพื่อโปรดทราบ

ขอแสดงความนับถือ

(นายซารินทร์ สิงห์ดี)

ประธานสภาเกษตรกรจังหวัดสิงห์บุรี



รวมเอกสารขอ้ำบาดาล
หมู่ ๘ ตำบลประศุก อำเภออินทร์บุรี จังหวัดสิงห์บุรี

สำนักงานสภาเกษตรกรจังหวัดสิงห์บุรี

โทร. ๐-๓๖๖๔-๔๓๓๐

โทรสาร. ๐-๓๖๖๔-๔๓๓๐

ไปรษณีย์อิเล็กทรอนิกส์: saraban_sbr@nfc.mail.go.th



บันทึกข้อความ

สภาเกษตรกรจังหวัดสิงห์บุรี
รับที่ ๕๓
วันที่ 22 มี.ค. 2565
เวลา

ส่วนราชการ สำนักงานสภาเกษตรกรจังหวัดสิงห์บุรี ส่วนยุทธศาสตร์การเกษตร โทร. ๐๓๖-๖๙๙๓๓๐
ที่ สกจ.สท ๐๒๐๘/๕๙ วันที่ ๑๖ มีนาคม ๒๕๖๕
เรื่อง สรุปผลการขอความอนุเคราะห์น้ำบาดาลเพื่อการเกษตร ในเขตพื้นที่อำเภออินทร์บุรี จังหวัดสิงห์บุรี

เรียน ประธานสภาเกษตรกรจังหวัดสิงห์บุรี

ด้วยสภาเกษตรกรจังหวัดสิงห์บุรี สำนักงานสภาเกษตรกรจังหวัดสิงห์บุรี ร่วมกับ องค์การบริหารส่วนตำบลห้วยชัน อำเภออินทร์บุรี จังหวัดสิงห์บุรี จัดเวทีระดมความคิดเห็นแบบมีส่วนร่วมของเกษตรกรและภาคส่วนที่เกี่ยวข้อง ภายใต้กิจกรรมการจัดทำแผนพัฒนาเกษตรกรรมระดับตำบล จังหวัดสิงห์บุรี โดยมีวัตถุประสงค์ เพื่อจัดทำแผนพัฒนาเกษตรกรรมระดับตำบล/โครงการพัฒนาอาชีพ/เพื่อบูรณาการสร้างความเข้มแข็งเกษตรกรเศรษฐกิจฐานรากแบบมีส่วนร่วม ด้วยเครือข่ายชุมชน การแก้ไขปัญหาด้านเกษตรกรรม ๖ ด้าน เพื่อพัฒนาชุมชนเป็นชุมชนเกษตรกรรมต้นแบบหรือศูนย์เรียนรู้เกษตรกรรมยั่งยืน และเพื่อสร้างความเข้มแข็งให้เกษตรกรและกลุ่มเกษตรกรในพื้นที่

ดังนั้น สำนักงานสภาเกษตรกรจังหวัดสิงห์บุรี ได้ดำเนินการระดมความคิดเห็นแบบมีส่วนร่วมของเกษตรกรในตำบลห้วยชัน ตำบลประศุก อำเภออินทร์บุรี จังหวัดสิงห์บุรี พบว่ามีพื้นที่เกษตรกรรมที่มีเกษตรกรได้รับความเดือดร้อนจากการประสบปัญหาด้านขาดแคลนน้ำในช่วงฤดูแล้ง ฝนทิ้งช่วงและภัยแล้ง เพื่อทำการเกษตรจึงดำเนินการแก้ปัญหาให้กับเกษตรกร โดยร่วมบูรณาการกับองค์กรปกครองส่วนท้องถิ่น สนับสนุนให้เกษตรกรมีการรวมกลุ่มและขึ้นทะเบียนองค์กรเกษตรกรกับสำนักงานสภาเกษตรกรจังหวัดสิงห์บุรี รวบรวมเอกสารประกอบการพิจารณาขอแหล่งน้ำเพื่อการเกษตรของเกษตรกรผู้สนใจเข้าร่วมขอแหล่งน้ำเพื่อการเกษตร มีกลุ่มเกษตรกรที่ดำเนินการเสร็จเรียบร้อยแล้ว จำนวน ๔ กลุ่ม และได้นำส่งเอกสารประสานขอความอนุเคราะห์จากสำนักทรัพยากรน้ำบาดาล เขต ๒ สุพรรณบุรี ตามเอกสารที่แนบมาพร้อมนี้

จึงเรียนมาเพื่อโปรดทราบ

ขอแสดงความนับถือ

(นายศพรศักดิ์ รัตนอังศิริกุล)

หัวหน้าสำนักงานสภาเกษตรกรจังหวัดสิงห์บุรี

(นายชาวิรินทร์ สิงห์ดี)

ประธานสภาเกษตรกรจังหวัดสิงห์บุรี

ตารางสรุปผลขอความอนุเคราะห์น้ำบาดาลเพื่อการเกษตร ในเขตพื้นที่อำเภออินทร์บุรี จังหวัดสิงห์บุรี
กับสำนักทรัพยากรน้ำบาดาล เขต ๒ จังหวัดสุพรรณบุรี
สำนักงานสภาเกษตรกรจังหวัดสิงห์บุรี

พื้นที่		ชื่อกลุ่มเกษตรกร	พืชที่เพาะปลูก	จำนวนสมาชิก (ราย)	จำนวนพื้นที่ เกษตรกรรม (ไร่)
หมู่	ตำบล				
๓	ห้วยชัน	กลุ่มเกษตรกรห้วยชัน	ข้าว	๓๙	๖๒๐ ไร่ ๒ งาน
๗	ห้วยชัน	กลุ่มเกษตรกรโคกหิน	ข้าว	๑๗	๕๘๕ ไร่
๙	ห้วยชัน	กลุ่มเกษตรกรผสมผสานบ้านตาลตาแก้ว	ข้าว , กล้วยเลี้ยงสัตว์	๑๒	๑๐๕ ไร่ ๒ งาน
๘	ประศุก	กลุ่มเกษตรกรพัฒนาไทยชนะ	ข้าว	๒๑	๕๓๗ ไร่ ๑ งาน

(นายศพรศักดิ์ รัตนอังศิริกุล)
หัวหน้าสำนักงานสภาเกษตรกรจังหวัดสิงห์บุรี

ภาพกิจกรรม

การขึ้นทะเบียนองค์กรเกษตรกรเพื่อขอรับการสนับสนุนน้ำบาดาลเพื่อการเกษตร
และระบบโซล่าเซลล์พลังงานแสงอาทิตย์

กลุ่มเกษตรกรห้วยชัน



กลุ่มเกษตรกรโคกหิน



ภาพกิจกรรม

การขึ้นทะเบียนองค์กรเกษตรกรเพื่อขอรับการสนับสนุนน้ำบาดาลเพื่อการเกษตร
และระบบโซล่าเซลล์พลังงานแสงอาทิตย์

กลุ่มเกษตรกรผสมผสานบ้านตาลตาแก้ว



กลุ่มเกษตรกรพัฒนาไทยชนะ



ภาพกิจกรรม

การสำรวจพื้นที่เกษตรกรรมเพื่อขอรับการสนับสนุนน้ำบาดาลเพื่อการเกษตร และระบบโซลาร์เซลล์พลังงานแสงอาทิตย์





ที่ สภจ.สท ๐๑๐๔/

๗

สภาเกษตรกรจังหวัดสิงห์บุรี
๗๔/๒๔-๒๕ ม.๕ ต.ต้นโพธิ์
อ.เมืองสิงห์บุรี จ.สิงห์บุรี ๑๖๐๐๐

๒๓ กุมภาพันธ์ ๒๕๖๕

เรื่อง ขอความอนุเคราะห์แหล่งน้ำบาดาลเพื่อการเกษตร

เรียน ผู้อำนวยการสำนักทรัพยากรน้ำบาดาล เขต ๒ สุพรรณบุรี

อ้างถึง หนังสือที่ทำการองค์การบริหารส่วนตำบลห้วยชัน ที่ สท ๗๔๑๐๓/๘๓ ลงวันที่ ๙ กุมภาพันธ์ ๒๕๖๕

สิ่งที่ส่งมาด้วย ๑. เอกสารประกอบการพิจารณาขอแหล่งน้ำเพื่อการเกษตร จำนวน ๑ ชุด
๒. เอกสารใบรับรองการขึ้นทะเบียนองค์กรเกษตรกร จำนวน ๑ ฉบับ

ด้วยสภาเกษตรกรจังหวัดสิงห์บุรี สำนักงานสภาเกษตรกรจังหวัดสิงห์บุรี ร่วมกับ องค์การบริหารส่วนตำบลห้วยชัน อำเภออินทร์บุรี จังหวัดสิงห์บุรี จัดเวทีระดมความคิดเห็นแบบมีส่วนร่วมของเกษตรกร และภาคส่วนที่เกี่ยวข้อง ภายใต้กิจกรรมการจัดทำแผนพัฒนาเกษตรกรรมระดับตำบล จังหวัดสิงห์บุรี โดยมีวัตถุประสงค์ เพื่อจัดทำแผนพัฒนาเกษตรกรรมระดับตำบล/โครงการพัฒนาอาชีพ/เพื่อบูรณาการสร้างความเข้มแข็งเกษตรกรเศรษฐกิจฐานรากแบบมีส่วนร่วม ด้วยเครือข่ายชุมชน การแก้ไขปัญหาด้านเกษตรกรรม ๖ ด้าน เพื่อพัฒนาชุมชนเป็นชุมชนเกษตรกรรมต้นแบบหรือศูนย์เรียนรู้เกษตรกรรมยั่งยืน และเพื่อสร้างความเข้มแข็งให้เกษตรกรและกลุ่มเกษตรกรในพื้นที่

ดังนั้น สภาเกษตรกรจังหวัดสิงห์บุรี ได้ดำเนินการระดมความคิดเห็นแบบมีส่วนร่วมของเกษตรกรในตำบลห้วยชัน อำเภออินทร์บุรี จังหวัดสิงห์บุรี พบว่ามีพื้นที่เกษตรกรรมที่มีเกษตรกรได้รับความเดือดร้อนจากการประสบปัญหาด้านขาดแคลนน้ำในช่วงฤดูแล้ง ฝนทิ้งช่วงและภัยแล้ง เพื่อทำการเกษตร จึงใคร่ขอความอนุเคราะห์แหล่งน้ำบาดาลเพื่อการเกษตรจากหน่วยงานของท่าน ดำเนินการเจาะบ่อน้ำบาดาลพร้อมระบบกระจายน้ำจำนวน ๑ แห่ง ในพื้นที่บ้านการ้อง หมู่ที่ ๓ ตำบลห้วยชัน อำเภออินทร์บุรี จังหวัดสิงห์บุรี ได้มีการขึ้นทะเบียนองค์กรเกษตรกรกับสำนักงานสภาเกษตรกรจังหวัดสิงห์บุรีเรียบร้อยแล้ว ได้แก่กลุ่มเกษตรกรห้วยชัน และองค์การบริหารส่วนตำบลห้วยชันมีความยินดีที่จะรับมอบครุภัณฑ์สิ่งก่อสร้างของทางกรมทรัพยากรน้ำบาดาลเพื่อบริหารจัดการให้เกษตรกรได้ใช้ประโยชน์

ในการนี้...

ในการบูรณาการแก้ไขปัญหาแหล่งน้ำเพื่อการเกษตรดังกล่าวโดยมอบหมายให้ ได้แก่

- นายศุภสิทธิ์ ช่วยบุญ ปลัดองค์การบริหารส่วนตำบลห้วยชัน
หมายเลขโทรศัพท์ ๐๙๘-๔๑๘๓๑๐๘
- นายยศพรตรี รัตนอังศิริกุล หัวหน้าสำนักงานสภาเกษตรกรจังหวัดสิงห์บุรี
หมายเลขโทรศัพท์ ๐๙๐-๒๗๕๔๑๓๒

เป็นผู้ประสานงานต่อไป รายละเอียดตามเอกสารที่แนบมาพร้อมนี้

จึงเรียนมาเพื่อโปรดพิจารณาให้ความอนุเคราะห์

ขอแสดงความนับถือ

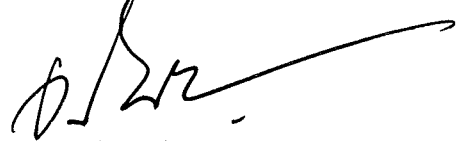

(นายชารินทร์ สิงห์ดี)

ประธานสภาเกษตรกรจังหวัดสิงห์บุรี

สำนักงานสภาเกษตรกรจังหวัดสิงห์บุรี

โทร. ๐-๓๖๖๙-๙๓๓๐

โทรสาร. ๐-๓๖๖๙-๙๓๓๐

ไปรษณีย์อิเล็กทรอนิกส์: saraban_sbr@nfc.mail.go.th



สภาเกษตรกรจังหวัดสิงห์บุรี
 รับที่..... 46
 วันที่..... 18 ก.พ. 2565
 เวลา..... 10.12 น.

ที่ สท ๗๔๑๐๓ / ๙๓

ที่ทำการองค์การบริหารส่วนตำบลห้วยชัน
 อำเภออินทร์บุรี จังหวัดสิงห์บุรี
 สท ๑๖๑๑๐

๗ กุมภาพันธ์ ๒๕๖๕

เรื่อง ขอบความอนุเคราะห์แหล่งน้ำบาดาลเพื่อการเกษตร

เรียน ประธานสภาเกษตรกรจังหวัดสิงห์บุรี

สิ่งที่ส่งมาด้วย ๑. เอกสารประกอบการพิจารณาขอแหล่งน้ำเพื่อการอุปโภค-บริโภค จำนวน ๑ ชุด

เนื่องด้วย องค์การบริหารส่วนตำบลห้วยชัน มีความประสงค์ขอรับการสนับสนุนโครงการเพิ่มต้นทุนให้กับแหล่งน้ำบาดาลเพื่อการเกษตร ของกรมทรัพยากรน้ำบาดาล สาเหตุเนื่องจากพื้นที่ภายในตำบลห้วยชันประสบปัญหาขาดแคลนน้ำและแหล่งน้ำผิวดินไม่เพียงพอ สำหรับอุปโภค-บริโภค นั้น

ดังนั้น องค์การบริหารส่วนตำบลห้วยชัน จึงใคร่ขอความอนุเคราะห์สภาเกษตรกรจังหวัดสิงห์บุรี ประสานกรมทรัพยากรน้ำบาดาล โดยสำนักทรัพยากรน้ำบาดาล เขต ๒ สุพรรณบุรี ดำเนินการเจาะบ่อน้ำบาดาล จำนวน ๑ บ่อ พร้อมระบบประปาในพื้นที่บ้านการ้อง หมู่ที่ ๓ ตำบลห้วยชัน อำเภออินทร์บุรี จังหวัดสิงห์บุรี และมีความยินดีที่จะรับมอบครุภัณฑ์สิ่งก่อสร้างของกรมทรัพยากรน้ำบาดาลเพื่อบริหารจัดการให้แก่ประชาชนได้ใช้ประโยชน์ ในการนี้ได้มอบหมายให้ นายธงชัย กรัตนุกะ ตำแหน่ง ประธานกลุ่มผู้ใช้น้ำทางการเกษตร หมายเลขโทรศัพท์ ๐๘-๑๗๙๕-๕๙๘๑ เป็นผู้ประสานงานต่อไป

จึงเรียนมาเพื่อโปรดพิจารณาให้ความอนุเคราะห์

เรียน หัวหน้าสำนักงานสภาเกษตรกรจังหวัดสิงห์บุรี

- เพื่อโปรดทราบ
- เพื่อโปรดพิจารณา
- ข้อเสนอ.....

ขอแสดงความนับถือ

.....

นางสาวชนก ชูระต๊ะ
 (นายเทตทัย เกตุแป้น)
 หัวหน้าศูนย์นโยบายและแผน
 นายกององค์การบริหารส่วนตำบลห้วยชัน

- เรียน ประธานสภาเกษตรกรจังหวัดสิงห์บุรี
 เพื่อโปรดพิจารณา

กองช่าง
 โทรศัพท์/โทรสาร ๐-๓๖๕๐-๕๒๐๔

(นายศพรดี รัตนองศิริกุล)
 หัวหน้าสำนักงานสภาเกษตรกรจังหวัดสิงห์บุรี

(นายชารินทร์ สิงห์ดี)
 ประธานสภาเกษตรกรจังหวัดสิงห์บุรี

ที่ สท ๗๔๑๐๓ /

๗๖



ที่ทำการองค์การบริหารส่วนตำบลห้วยชัน
อำเภออินทร์บุรี จังหวัดสิงห์บุรี
สท ๑๖๑๑๐

๑๗ กุมภาพันธ์ ๒๕๖๕

เรื่อง ขอบความอนุเคราะห์แหล่งน้ำบาดาลเพื่อการเกษตร

เรียน ผู้อำนวยการสำนักทรัพยากรน้ำบาดาลเขต ๒ สุพรรณบุรี

สิ่งที่ส่งมาด้วย ๑. เอกสารประกอบการพิจารณาขอแหล่งน้ำเพื่อการอุปโภค-บริโภค จำนวน ๑ ชุด

เนื่องด้วย องค์การบริหารส่วนตำบลห้วยชัน มีความประสงค์ขอรับการสนับสนุนโครงการเพิ่มต้นทุนให้กับแหล่งน้ำบาดาลเพื่อการเกษตร ของกรมทรัพยากรน้ำบาดาล สาเหตุเนื่องจากพื้นที่ภายในตำบลห้วยชันประสบปัญหาขาดแคลนน้ำและแหล่งน้ำผิวดินไม่เพียงพอ สำหรับอุปโภค-บริโภค นั้น

ดังนั้น องค์การบริหารส่วนตำบลห้วยชัน จึงใคร่ขอความอนุเคราะห์กรมทรัพยากรน้ำบาดาล โดยสำนักทรัพยากรน้ำบาดาล เขต ๒ สุพรรณบุรี ดำเนินการเจาะบ่อน้ำบาดาลจำนวน ๑ บ่อ พร้อมระบบประปาในพื้นที่บ้านตาลตาแก้ว หมู่ที่ ๓ ตำบลห้วยชัน อำเภออินทร์บุรี จังหวัดสิงห์บุรี และมีความยินดีที่จะรับรองครุภัณฑ์สิ่งก่อสร้างของกรมทรัพยากรน้ำบาดาลเพื่อบริหารจัดการให้แก่ประชาชน ได้ใช้ประโยชน์ ในการนี้ได้มอบหมายให้นายธงชัย กรัตนุละ ตำแหน่ง ประธานกลุ่มผู้ใช้น้ำทางการเกษตร หมายเลขโทรศัพท์ ๐๘-๑๗๙๕-๕๙๘๑เป็นผู้ประสานงานต่อไป

จึงเรียนมาเพื่อโปรดพิจารณาให้ความอนุเคราะห์

ขอแสดงความนับถือ

๗๖

(นายเทิดทัย เกตุแป้น)

นายกองค์การบริหารส่วนตำบลห้วยชัน

กองช่าง

โทรศัพท์/โทรสาร ๐-๓๖๕๐-๕๒๐๔



คำขอรับบริการ

โครงการพัฒนาระบบกระจายน้ำบาดาลเพื่อการเกษตร
สำนักทรัพยากรน้ำบาดาล เขต ๒ สุพรรณบุรี

วันที่ 17 เดือน กรกฎาคม พ.ศ. ๒๕๖๕

เรื่อง ขอรับบริการโครงการพัฒนาระบบกระจายน้ำบาดาลเพื่อการเกษตร
เรียน ผู้อำนวยการสำนักทรัพยากรน้ำบาดาล เขต ๒ สุพรรณบุรี

ข้าพเจ้า นาย ธงชัย กฤษณะ อายุ ๖๐ ปี
อยู่บ้านเลขที่ 59/1 หมู่ 3 ตำบล ห้วยหิน อำเภอ ลินทร์บุรี
จังหวัด ลพบุรี รหัสไปรษณีย์ 16110 โทรศัพท์.....
มีความประสงค์ขอความอนุเคราะห์เจาะน้ำบาดาลเพื่อการเกษตรในพื้นที่บ้าน.....
หมู่ 3 ตำบล ห้วยหิน อำเภอ ลินทร์บุรี จังหวัด ลพบุรี
เนื่องจากเป็นพื้นที่ขาดแคลนน้ำ มีน้ำไม่เพียงพอในการทำการเกษตรโดยมีพื้นที่ทำการเกษตรรวมกัน
จำนวน 714 ไร่ 2 งาน ไร่ พืชที่เพาะปลูก ข้าว มีสมาชิกเกษตรกร
ที่ใช้ประโยชน์ร่วมกัน จำนวน 39 ราย โดยจะจัดตั้งเป็นกลุ่มเกษตรกรใช้น้ำบาดาลเพื่อ
การเกษตรหากได้รับโครงการฯนี้ข้าพเจ้าขอยืนยันว่า ข้าพเจ้าเข้าใจและยอมรับตามเงื่อนไข ดังนี้

- เกษตรกรมีความพร้อมในการรวมกลุ่มจำนวนตามรูปแบบน้ำบาดาลเพื่อการเกษตร เพื่อให้การทำเกษตรกรรมมีประสิทธิภาพเหมาะสมต่อลักษณะพื้นที่และรูปแบบระบบกระจายน้ำบาดาลเพื่อการเกษตร รวมถึงการใช้น้ำอย่างประหยัดและเกิดประโยชน์สูงสุด
- เกษตรกรผู้เข้าร่วมโครงการสามารถจัดตั้งกองทุนและร่วมกันสร้างข้อกำหนด ข้อตกลงเพื่อการบริหารจัดการทรัพยากรน้ำบาดาลเพื่อการเกษตรอย่างมีส่วนร่วม
- พื้นที่ที่ร่วมโครงการตั้งอยู่ในพื้นที่ขาดแคลนน้ำหรือหาแหล่งน้ำยากหรือประสบภัยแล้ง
- เจ้าของที่ดินที่ตั้งบ่อน้ำบาดาล ยินยอมให้สมาชิกของกลุ่มใช้ประโยชน์จากโครงการพัฒนาระบบกระจายน้ำบาดาลเพื่อการเกษตรที่ประสงค์จะขอร่วมกัน
- ในกรณีที่ดินที่ยินยอมให้ก่อสร้างโครงการ มีพื้นที่ไม่เหมาะสม หรือไม่พบชั้นน้ำบาดาลกลุ่มเกษตรกรยินยอมให้ กรมทรัพยากรน้ำบาดาล กำหนดจุดก่อสร้างหรือเจาะน้ำบาดาลในพื้นที่ที่เหมาะสม

ลงชื่อ นาย ธงชัย กฤษณะ ผู้ขอ
(นาย ธงชัย กฤษณะ)

องค์กรปกครองส่วนท้องถิ่นให้การรับรองว่าสมาชิกเกษตรกรทำการเกษตรในพื้นที่นั้นจริงและมีความประสงค์ขอรับมอบระบบกระจายน้ำเพื่อการเกษตรในรูปแบบที่กรมทรัพยากรน้ำบาดาลกำหนดขอรับรองว่าเป็นพื้นที่ขาดแคลนน้ำ

ลงชื่อ นายก อบต./เทศบาลตำบล
(นายก อบต. ลพบุรี)
ตำแหน่ง นายก อบต. ลพบุรี



คำขอเข้าร่วม

โครงการนำบาดาลเพื่อการเกษตร

กรมทรัพยากรน้ำบาดาล สำนักทรัพยากรน้ำบาดาล เขต ๒ สุพรรณบุรี

สถานที่เจาะน้ำบาดาล/ก่อสร้างระบบน้ำบาดาลเพื่อการเกษตร

บ้าน..... หมู่ที่..... ตำบล..... อำเภอ..... จังหวัด.....

รายชื่อสมาชิก และข้อมูลกลุ่มเกษตรกรที่ขอเข้าร่วมโครงการ

Table with columns: ลำดับที่, ชื่อ-สกุล, เบอร์โทรศัพท์ติดต่อ, พื้นที่เกษตร(ไร่), ชนิดพืชที่ปลูก, พิกัด (ZONE, UTM-E (X), UTM-N (Y)), and ปลายทางมือชื่อ. Contains 30 rows of agricultural data with handwritten entries.

ยินยอมให้กรมทรัพยากรน้ำบาดาล ดำเนินการและยินดีรับโอน/มอบโครงการเพื่อบริหารจัดการต่อไป

ลงชื่อ.....: ประธานกลุ่มผู้ขอ (นายธงชัย กรัตนาคะ)

โทรศัพท์.....



คำขอเข้าร่วม
โครงการน้ำบาดาลเพื่อการเกษตร
กรมทรัพยากรน้ำบาดาล สำนักทรัพยากรน้ำบาดาล เขต ๒ สุพรรณบุรี
สถานที่เจาะน้ำบาดาล/ก่อสร้างระบบน้ำบาดาลเพื่อการเกษตร

บ้าน... การ้อง หมู่ที่... ๓ ...ตำบล... ห้วยชันอำเภอ... อินทร์บุรีจังหวัด... สิงห์บุรี

รายชื่อสมาชิก และข้อมูลกลุ่มเกษตรกรที่ขอเข้าร่วมโครงการ

ลำดับ ที่	ชื่อ-สกุล	เบอร์โทรศัพท์	พื้นที่ เกษตร(ไร่)	ชนิดพืชที่ปลูก	พิกัด			ลงลายมือชื่อ
					ZONE	UTM-E (X)	UTM-N (Y)	
๑	นายเอี่ยม ทองเงิน		๑-1	ข้าว	47P	639574	1655813	
๒	นายปราณี ชาติเล็ก		10	ข้าว	47P	639584	1655758	ม.ว.อ.อ.
๓	นางจำหงษ์ ศรีสติมงคล		10	ข้าว	47P	639298	1656019	จำหงษ์ ศรีสติมงคล
๔	นางสำราญ เมืองสงเดรณ		4	ข้าว	47P	639418	1656079	ศรีว.อ.อ.
๕	นางชลอ มณีอินท.		30	ข้าว	47P	638269	1657412	ชลอ
๖	นางวิมลมาศ กรตมก:		27	ข้าว	47P	638895	1655919	วิมลมาศ
๗	นางอึ้งหวง ศรีสล.		19	ข้าว	47P	638414	1656756	อึ้งหวง
๘	นางสมทรง. จินทอ.		5	ข้าว	47P	638090	1657440	สมทรง
๙	นางสงัด แก่นลำย		16-80	ข้าว	47P	638936	1656236	สงัด
๑๐	นางสมศรี แก่นลำย		14	ข้าว	47P	638761	1657311	สมศรี
๑๑								
๑๒								
๑๓								
๑๔								
๑๕								
๑๖								
๑๗								
๑๘								
๑๙								
๒๐								
๒๑								
๒๒								
๒๓								
๒๔								
๒๕								
๒๖								
๒๗								
๒๘								
๒๙								
๓๐								

ยินยอมให้กรมทรัพยากรน้ำบาดาล ดำเนินการและยินดีรับโอน/มอบโครงการเพื่อบริหารจัดการต่อไป

ลงชื่อ... สมศรี แก่นลำย ...ประธานกลุ่มผู้ขอ

(.....)

โทรศัพท์.....



หนังสือรับรองการใช้ที่สาธารณประโยชน์

เขียนที่ องค์การบริหารส่วนตำบลห้วยชัน
อำเภออินทร์บุรี สท 16110

วันที่ ๑๗ เดือน กุมภาพันธ์ พ.ศ. ๒๕๖๕

ข้าพเจ้า นายเทิดทัย เกตุแป้น ตำแหน่ง นายกองค้การบริหารส่วนตำบลห้วยชัน บ้านเลขที่ ๑๗/๒ หมู่ที่ ๓ ตำบลห้วยชัน อำเภออินทร์บุรี จังหวัดสิงห์บุรี ขอรับรองว่าการดำเนินโครงการพัฒนาระบบกระจายน้ำบาดาลเพื่อการเกษตร สำนักทรัพยากรน้ำบาดาล เขต ๒ สุพรรณบุรี บริเวณหมู่ที่ ๙ ตำบลห้วยชัน อำเภออินทร์บุรี จังหวัดสิงห์บุรีอยู่บนที่ดินสาธารณประโยชน์จริงและโครงการดังกล่าวเป็นการดำเนินงานเพื่อพัฒนาช่วยเหลือเกษตรกรและโครงการที่ดำเนินการวัตถุประสงค์เพื่อการสาธารณประโยชน์

จึงออกหนังสือรับรองไว้เป็นหลักฐาน

(ลงชื่อ)

(นายเทิดทัย เกตุแป้น)

นายกองค้การบริหารส่วนตำบลห้วยชัน



แผนที่/แผนผังสถานที่ก่อสร้างโครงการน้ำบาดาลเพื่อการเกษตร
กรมทรัพยากรน้ำบาดาล สำนักทรัพยากรน้ำบาดาล เขต 2 สุพรรณบุรี
สถานที่เจาะน้ำบาดาล/ก่อสร้างระบบน้ำบาดาลเพื่อการเกษตร

บ้าน กรอ้ง หมู่ที่ 3 ตำบล ห้วยดิน อำเภอ สิงห์บุรี จังหวัด สิงห์บุรี

โดยให้ก่อสร้างในที่ดินของ นาย/นาง/นางสาว กิตติพาธระประยูร

โฉนด นส.๓ สค.๑ สปก.๔-๐๑ นิคมสหกรณ์ เลขที่.....แปลงที่.....ระหว่าง.....
พิกัด โขน 47P E. 689009 N. 1656823 หรือ ละติจูด.....ลองจิจูด.....

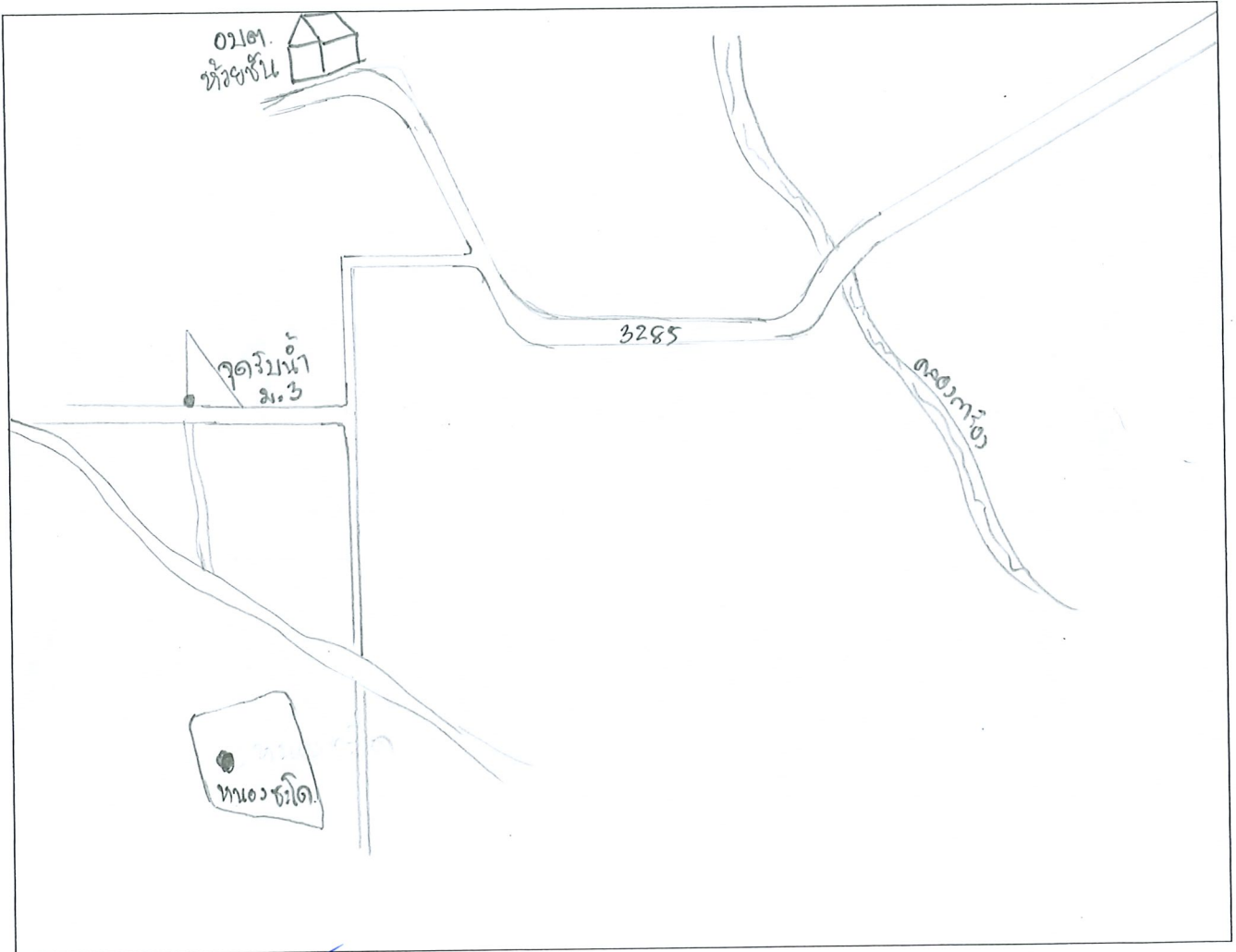

เส้นทางรถบรรทุก 10 ล้อ เข้า-ออก ได้สะดวกตลอดปี เข้า-ออก ได้สะดวกเฉพาะช่วงเดือน.....

ลงชื่อ เกษมชัย กงกุลยุก ประธานกลุ่มผู้ขอ
(.....)
โทรศัพท์.....

โครงการพัฒนาน้ำบาดาลเพื่อการเกษตรแปลงใหญ่

กลุ่มเกษตรกรห้วยชัน ม.3 ต.ห้วยชัน อ.อินทร์บุรี จ.สิงห์บุรี (เกษตรกร 39 ราย พื้นที่รวม 620ไร่ 2 งาน)

(สำนักงานสภาเกษตรกรจังหวัดสิงห์บุรี ร่วมกับ องค์การบริหารส่วนตำบลห้วยชัน เสนอต่อ สำนักทรัพยากรน้ำบาดาลเขต 2 สุพรรณบุรี,

ที่	ชื่อ-สกุล	แปลงที่	เลขที่โฉนด	พื้นที่		พิกัด	
				ต่อแปลง (ไร่)	รวม(ไร่)	X	Y
1	นายธงชัย กระจันณะ	1	6783	45.75	45.75	639224	1656811
2	นายสายชล เฟิงสงเคราะห์	1	20307	6	18.25	638874	1657092
		2	20306	5.5		638975	1657097
		3	29957	5.75		638922	1657016
		4	20305	1		638958	1657174
3	นางวราภรณ์ ชูทอง	1	6815	11	11	638915	1656462
4	นายวิเศษฐ์ สวัสดิ์	1	6816	10.75	18	638904	1656849
		2	6817	7.5		638975	1656954
5	นายทวัฒน์ ชาปติก	1	6814	10.5	21.75	638853	1656528
		2	22665	11.25		639136	1656420
6	นายสมหวัง ชันทอง	1	6829	12.75	12.75	638149	1657387
7	น.ส.สมใจ ทองเงิน	1	31643	8	8	638719	1656125
8	น.ส.สุภาวดี กรุ่นทอง	1	7801	15.5	15.5	639241	1655868
9	นายกลุ่ม แก่นจ้าย	1	28886	7.5	25.25	638653	1656896
		2	9737	3.25		638852	1656929
		3	9744	14.5		638679	1656862
10	นางมาลี โพธิกุล	1	9852	15.25	15.25	638462	1657450
11	น.ส.ภูาระณี ทิพย์จ้อย	1	6784	6	6	639224	1656630
12	นายภักดิ์พล ชาปติก	1	15268	5	23.75	638947	1657221
		2	32513	7.75		638473	1656828
		3	25861	11		638931	1656425
13	นายมานัด เหลือซ้ง	1	9741	9.75	9.75	639179	1657213
14	นายประเสริฐ หอมหวล	1	12417	5	18.75	638700	1656594
		2	6832	13.75		638644	1657011



 (นายยศพรรัตน์ รัตนอังศิริกุล)
 หัวหน้าสำนักงานสภาเกษตรกรจังหวัดสิงห์บุรี

15	นายชินทัศน์ ชูทอง	1	20358	9.5	20	638527	1657073
		2	20359	8		638409	1656968
		3	20556	2.5		638344	1656896
16	นายธงชัย นุ่มนาค	1	31456	4.75	23.75	638485	1657134
		2	20351	7.5		638346	1656999
		3	20352	3.75		638353	1657084
		4	20353	4		638459	1657175
		5	20355	1.25		638350	1657139
		6	20354	2.5		638431	1657205
17	นางประทีป สีเพ็ง	1	10275	6.25	6.25	638550	1656890
18	นายสวิก ชาปติก	1	6774	15.75	15.75	638524	1656303
19	นายณัฐพงศ์ กรัตนุถะ	1	6797	20.5	20.5	639146	1655906
20	น.ส.ศุภารัตน์ ยืนดีจันทร์	1	18151	5	15	638617	1657236
		2	15895	10		638502	1657393
21	นายปรีชา ชูทอง	1	15730	12.75	12.75	638593	1657340
22	นายพงศธร กรุ่นทอง	1	20308	6.75	13.5	638789	1657126
		2	26839	6.75		638759	1657165
23	นายประสูติ ภัทรเมือง	1	29970	7	7	638445	1656451
24	นายบุญฤทธิ์ จันทร์สงสิงห์	1	6796	16.75	16.75	638653	1656220
25	นายสุรัตน์ แก่นจ่าย	1	12418	9	28	638646	1656586
		2	9829	19		638732	1656798
26	นางจรรยา ปิ่นทอง	1	6812	10	10	638575	1656571
27	นายประทุม กรุ่นทอง	1	6818	19.5	33.5	639601	1655955
		2	6819	14		639747	1655988
28	นายประมวน จักขุ	1	6794	20.75	20.75	639446	1655903
29	นางกนิง บัวปาน	1	6790	17.5	18.5	639529	1656105
		2	6791	1		639599	1656203
30	นายเฉลิม ทองเงิน	1	11555	9.25	9.25	639574	1655813
31	นางปราณี ชาปติก	1	6840	10.5	10.5	639584	1655758
32	นายจำนงค์ สวัสดิ์มงคล	1	11499	5.25	10	639298	1656019
		2	11497	5		639119	1655951
33	นายตำรวจ เพ็งสงเคราะห์	1	20309	4.25	4.25	639418	1656079



 (นายศพรรัตน์ รัตนอังศิริกุล)
 หัวหน้าสำนักงานสภาเกษตรกรจังหวัดสิงห์บุรี

34	นางชลอ ม่วงไหม	1	30756	3	9	638269	1657412
		2	30757	2.5		638300	1657368
		3	30758	3.5		638334	1657323
35	นางโฉมยง กรัตนุละ	1	6879	12	17.25	638895	1655919
		2	9728	5.25		638931	1655848
36	นางอำนาจ สวัสดิ์ดี	1	9826	1	13.25	638414	1656756
		2	9827	4		638360	1656678
		3	9828	8.25		638420	1656643
37	นายสมหวัง ชันทอง	1	29981	5.25	5.25	638090	1657440
38	นางสวาด แก่นจ้าย	1	6893	16	16	638936	1656236
39	นางสมพิศ แก่นจ้าย	1	6788	14	14	638761	1657311
รวม					620.50		

ที่	ชื่อ-สกุล	ตำแหน่ง	X	Y	ความยาว(ม.)	หมายเหตุ
1	จุดผลิตน้ำบาดาล	A	639009	1656823		ที่สาธารณะประโยชน์ อบต.

 (นายยศพรดี รัตนอังศิริกุล)
 หัวหน้าสำนักงานสภาเกษตรกรจังหวัดสิงห์บุรี

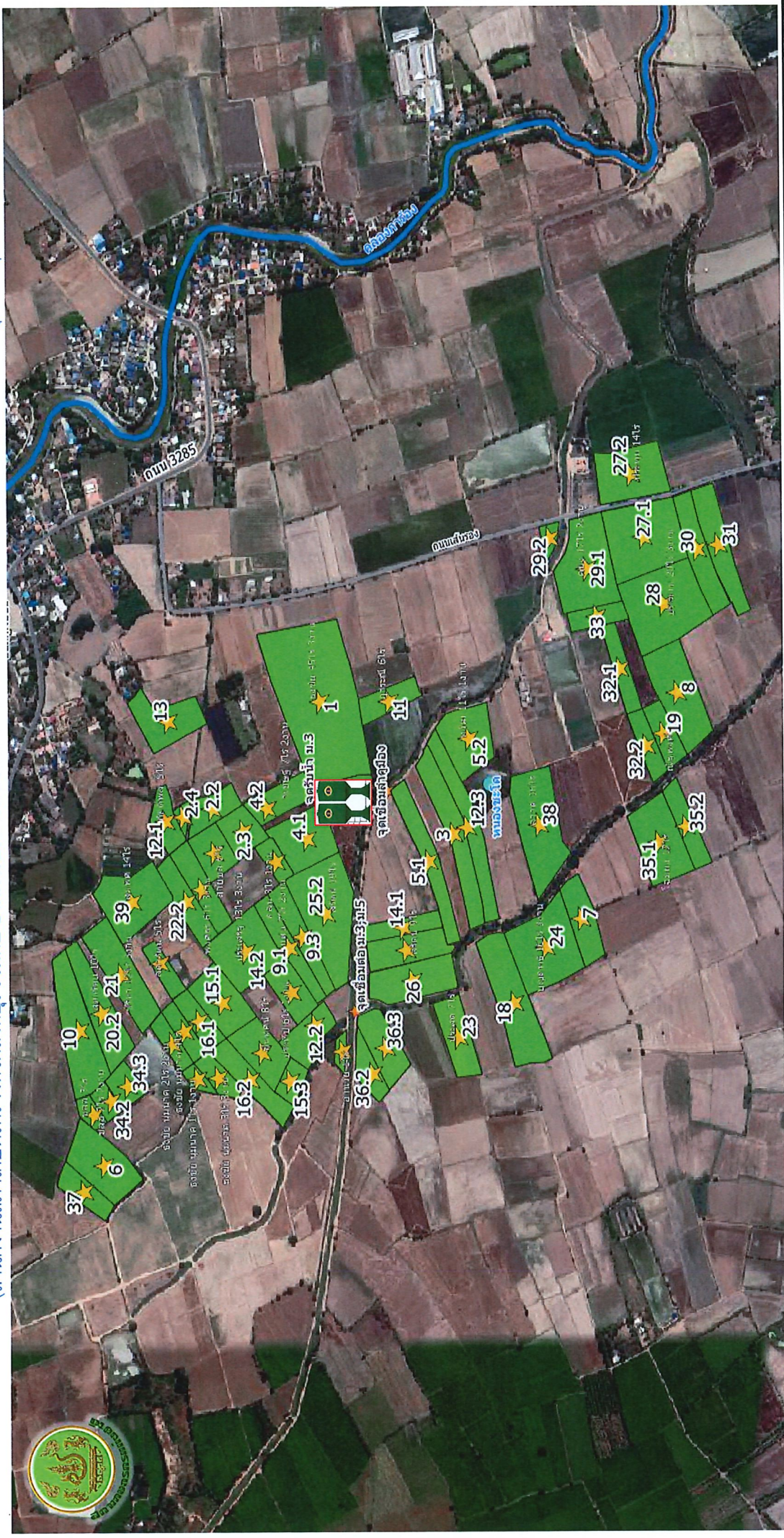
แผนผังแสดงแปลงนา โครงการพัฒนาน้ำบาดาลเพื่อการเกษตรแปลงใหญ่ กลุ่มเกษตรกรห้วยชัน ม.3 ต.ห้วยชัน อ.อินทร์บุรี จ.สิงห์บุรี (เกษตรกร 39 ราย พื้นที่รวม 620ไร่ 2 งาน)
 (สำนักงานสภาพัฒนาการจังหวัดสิงห์บุรี ร่วมกับ องค์การบริหารส่วนตำบลห้วยชัน เสนอต่อ สำนักทรัพยากรน้ำบาดาลเขต 2 สุพรรณบุรี)



120
 (นายศพรศักดิ์ รัตนเชิงศิริกุล)
 หัวหน้าสำนักงานสภาพัฒนาการจังหวัดสิงห์บุรี



ที่	ชื่อ-สกุล	แปลงที่	เลขที่โฉนด	พื้นที่		ชื่อ-สกุล	แปลงที่	เลขที่โฉนด	พื้นที่		ชื่อ-สกุล	แปลงที่	เลขที่โฉนด	พื้นที่		ชื่อ-สกุล	แปลงที่	เลขที่โฉนด	พื้นที่					
				ต่อแปลง (ไร่)	รวม(ไร่)				ต่อแปลง (ไร่)	รวม(ไร่)				ต่อแปลง (ไร่)	รวม(ไร่)				ต่อแปลง (ไร่)	รวม(ไร่)				
1	นายธงชัย กรัตน์ณะ	1	6783	45.75	45.75	นางประทีป สิงห์	1	10275	6.25	6.25	นางประทีป สิงห์	1	10275	6.25	6.25	นางประทีป สิงห์	1	10275	6.25	6.25	639224	1656811	638550	1656890
2	นายสายชล เริงสงเคราะห์	1	20307	6	6	นายสวัสดิ์ ขาบลึก	1	6774	15.75	15.75	นายสวัสดิ์ ขาบลึก	1	6774	15.75	15.75	นายสวัสดิ์ ขาบลึก	1	6774	15.75	15.75	638874	1657092	638524	1656303
3		2	20306	5.5	18.25	นายณัฐพงษ์ กรัตน์ณะ	1	6797	20.5	20.5	นายณัฐพงษ์ กรัตน์ณะ	1	6797	20.5	20.5	นายณัฐพงษ์ กรัตน์ณะ	1	6797	20.5	20.5	638975	1657097	639146	1655906
4		3	29957	5.75	5.75	น.ส.สุดารัตน์ อินทร์	1	18151	5	5	น.ส.สุดารัตน์ อินทร์	1	18151	5	5	น.ส.สุดารัตน์ อินทร์	1	18151	5	5	638922	1657016	638617	1657236
5		4	20305	1	1	นายวิชา สุขทอง	2	15895	10	10	นายวิชา สุขทอง	2	15895	10	10	นายวิชา สุขทอง	2	15895	10	10	638958	1657174	638502	1657393
6		1	6815	11	11	นายประทีป สิงห์	1	15730	12.75	12.75	นายประทีป สิงห์	1	15730	12.75	12.75	นายประทีป สิงห์	1	15730	12.75	12.75	638915	1656482	638593	1657340
7		1	6816	10.75	10.75	นายพวงศกร กรุ๋นทอง	1	20308	6.75	6.75	นายพวงศกร กรุ๋นทอง	1	20308	6.75	6.75	นายพวงศกร กรุ๋นทอง	1	20308	6.75	6.75	638904	1656849	638789	1657126
8		2	6817	7.5	18	นายประทีป สิงห์	2	26839	6.75	6.75	นายประทีป สิงห์	2	26839	6.75	6.75	นายประทีป สิงห์	2	26839	6.75	6.75	638975	1656954	638759	1657165
9		1	6814	10.5	21.75	นายประทีป สิงห์	1	29970	7	7	นายประทีป สิงห์	1	29970	7	7	นายประทีป สิงห์	1	29970	7	7	638853	1656528	638445	1656451
10		2	22665	11.25	11.25	นายประทีป สิงห์	2	6796	16.75	16.75	นายประทีป สิงห์	2	6796	16.75	16.75	นายประทีป สิงห์	2	6796	16.75	16.75	639136	1656420	638653	1656220
11		1	6829	12.75	12.75	นายสุทัศน์ แก่นจ่าย	1	12418	9	9	นายสุทัศน์ แก่นจ่าย	1	12418	9	9	นายสุทัศน์ แก่นจ่าย	1	12418	9	9	638149	1657387	638646	1656586
12		1	31643	8	8	นางจัญ ปันทอง	2	9829	19	19	นางจัญ ปันทอง	2	9829	19	19	นางจัญ ปันทอง	2	9829	19	19	638719	1656125	638732	1656798
13		1	7801	15.5	15.5	นางประทีป สิงห์	1	6812	10	10	นางประทีป สิงห์	1	6812	10	10	นางประทีป สิงห์	1	6812	10	10	639241	1655868	638575	1656571
14		1	28886	7.5	7.5	นายประทีป สิงห์	1	6818	19.5	19.5	นายประทีป สิงห์	1	6818	19.5	19.5	นายประทีป สิงห์	1	6818	19.5	19.5	638663	1656896	639601	1655955
15		2	9737	3.25	25.25	นายประทีป สิงห์	2	6819	14	14	นายประทีป สิงห์	2	6819	14	14	นายประทีป สิงห์	2	6819	14	14	638852	1656929	639747	1655988
16		3	9744	14.5	14.5	นางประทีป สิงห์	3	6790	17.5	17.5	นางประทีป สิงห์	3	6790	17.5	17.5	นางประทีป สิงห์	3	6790	17.5	17.5	638679	1656862	639446	1655903
17		1	9852	15.25	15.25	นางประทีป สิงห์	1	6791	1	1	นางประทีป สิงห์	1	6791	1	1	นางประทีป สิงห์	1	6791	1	1	638482	1657450	639529	1656105
18		1	6784	6	6	นายประทีป สิงห์	1	11555	9.25	9.25	นายประทีป สิงห์	1	11555	9.25	9.25	นายประทีป สิงห์	1	11555	9.25	9.25	639224	1656630	639599	1656203
19		1	15268	5	5	นางประทีป สิงห์	1	6840	10.5	10.5	นางประทีป สิงห์	1	6840	10.5	10.5	นางประทีป สิงห์	1	6840	10.5	10.5	639574	1655813	639574	1655813
20		2	32513	7.75	23.75	นางประทีป สิงห์	2	11499	5.25	5.25	นางประทีป สิงห์	2	11499	5.25	5.25	นางประทีป สิงห์	2	11499	5.25	5.25	638947	1655758	639684	1655758
21		3	25861	11	11	นางประทีป สิงห์	3	11497	5	5	นางประทีป สิงห์	3	11497	5	5	นางประทีป สิงห์	3	11497	5	5	639298	1656019	639298	1656019
22		1	9741	9.75	9.75	นางประทีป สิงห์	1	20309	4.25	4.25	นางประทีป สิงห์	1	20309	4.25	4.25	นางประทีป สิงห์	1	20309	4.25	4.25	639119	1655951	639119	1655951
23		1	12417	5	5	นางประทีป สิงห์	1	30756	3	3	นางประทีป สิงห์	1	30756	3	3	นางประทีป สิงห์	1	30756	3	3	639179	1657213	639418	1656079
24		2	6832	13.75	18.75	นางประทีป สิงห์	2	30757	2.5	2.5	นางประทีป สิงห์	2	30757	2.5	2.5	นางประทีป สิงห์	2	30757	2.5	2.5	638700	1656594	638269	1657412
25		1	20358	9.5	9.5	นางประทีป สิงห์	1	6879	12	12	นางประทีป สิงห์	1	6879	12	12	นางประทีป สิงห์	1	6879	12	12	638644	1657011	638300	1657368
26		2	20359	8	20	นางประทีป สิงห์	2	9728	5.25	5.25	นางประทีป สิงห์	2	9728	5.25	5.25	นางประทีป สิงห์	2	9728	5.25	5.25	638527	1657073	638334	1657323
27		3	20356	2.5	2.5	นางประทีป สิงห์	3	9826	1	1	นางประทีป สิงห์	3	9826	1	1	นางประทีป สิงห์	3	9826	1	1	638409	1656968	638334	1657323
28		1	31456	4.75	4.75	นางประทีป สิงห์	1	9826	1	1	นางประทีป สิงห์	1	9826	1	1	นางประทีป สิงห์	1	9826	1	1	638344	1656896	638334	1657323
29		2	20351	7.5	7.5	นางประทีป สิงห์	2	9826	1	1	นางประทีป สิงห์	2	9826	1	1	นางประทีป สิงห์	2	9826	1	1	638485	1657134	638334	1657323
30		3	20352	3.75	3.75	นางประทีป สิงห์	3	9826	1	1	นางประทีป สิงห์	3	9826	1	1	นางประทีป สิงห์	3	9826	1	1	638346	1656999	638334	1657323
31		4	20353	4	23.75	นางประทีป สิงห์	4	9826	1	1	นางประทีป สิงห์	4	9826	1	1	นางประทีป สิงห์	4	9826	1	1	638485	1657134	638334	1657323
32		5	20355	1.25	1.25	นางประทีป สิงห์	5	9826	1	1	นางประทีป สิงห์	5	9826	1	1	นางประทีป สิงห์	5	9826	1	1	638346	1656999	638334	1657323
33		6	20354	2.5	2.5	นางประทีป สิงห์	6	9826	1	1	นางประทีป สิงห์	6	9826	1	1	นางประทีป สิงห์	6	9826	1	1	638346	1656999	638334	1657323
34						นางประทีป สิงห์					นางประทีป สิงห์				นางประทีป สิงห์						638346	1656999	638334	1657323
35						นางประทีป สิงห์					นางประทีป สิงห์				นางประทีป สิงห์						638346	1656999	638334	1657323
36						นางประทีป สิงห์					นางประทีป สิงห์				นางประทีป สิงห์						638346	1656999	638334	1657323
37						นางประทีป สิงห์					นางประทีป สิงห์				นางประทีป สิงห์						638346	1656999	638334	1657323
38						นางประทีป สิงห์					นางประทีป สิงห์				นางประทีป สิงห์						638346	1656999	638334	1657323
39						นางประทีป สิงห์					นางประทีป สิงห์				นางประทีป สิงห์						638346	1656999	638334	1657323
รวม																					620.50			

(นายศพรรัตน์ รัตนตั้งสิริกุล)
หัวหน้าสำนักงานสภาพัฒนาการคลังจังหวัดบุรีรัมย์

(ร่าง) แผนผังรายละเอียดระบบท่อกระจายน้ำบาดาลเพื่อการเกษตรแปลงใหญ่ กลุ่มเกษตรกรการห้วยชัน ม.3 ต.ห้วยชัน อ.อินทร์บุรี จ.สิงห์บุรี (เกษตรกร 39 ราย พื้นที่รวม 620ไร่ 2 งาน)

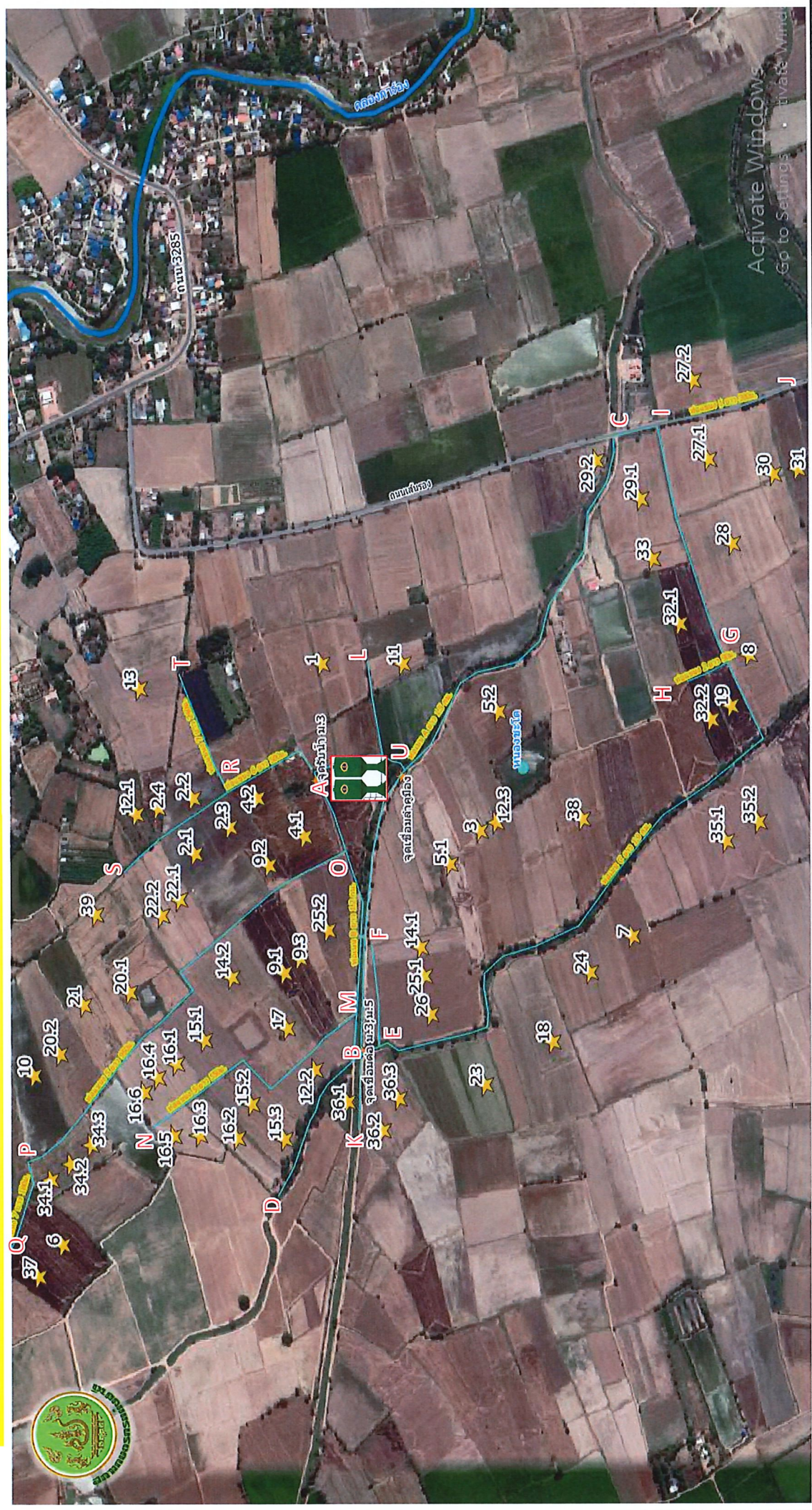

(นายศพรตรี รัตนศิริกุล)
หัวหน้าสำนักงานเกษตรกรจังหวัดสิงห์บุรี



(ร่าง) รายละเอียดระบบท่อกระจายน้ำบาดาลเพื่อการเกษตรแปลงใหญ่ กลุ่มเกษตรกรหัวชั้น ม.3 ต.หัวชั้น อ.อินทร์บุรี จ.สิงห์บุรี (เกษตรกร 39 ราย พื้นที่รวม 620ไร่ 2 งาน)

ที่	รายละเอียดท่อ	ตำแหน่ง	X	Y	ความยาว (ม.)	หมายเหตุ
1	จุดผลิตน้ำบาดาล	A	639009	1656823	-	ที่สาธารณะประโยชน์ 3 ไร่
2	ท่อเมน A	จุด K-B-A-U-C			1,500	
3	ท่อเมน B	จุด D-B-A-L			1,300	
4	ท่อเมน C	จุด B-I-C			1,900	
5	ท่อแขนง 1	จุด E-F			185	
6	ท่อแขนง 2	จุด G-H			90	
7	ท่อแขนง 3	จุด I-J			300	
8	ท่อแขนง 4	จุด M-N			550	
9	ท่อแขนง 5	จุด O-P-Q			1,100	
10	ท่อแขนง 6	จุด A-R-S			500	
11	ท่อแขนง 7	จุด R-T			240	
*รวมความยาวท่อเมน					4,700	
**รวมความยาวท่อแขนง					2,965	

(นายศพรดี รัตนอังศิริกุล)
หัวหน้าสำนักงานชลประทานจังหวัดสิงห์บุรี



หนังสือรับรองการขึ้นทะเบียนองค์กรเกษตรกร
ตามมาตรา ๒๐(๔) แห่งพระราชบัญญัติสภาเกษตรกรแห่งชาติ พ.ศ. ๒๕๕๓

หนังสือฉบับนี้ให้ไว้เพื่อแสดงว่า กลุ่มเกษตรกรห้วยชัน ตั้งอยู่ที่ ๕๙/๑ หมู่ ๓ ตำบลห้วยชัน อำเภออินทร์บุรี จังหวัดสิงห์บุรี ได้ขึ้นทะเบียนเป็นองค์กรเกษตรกรตามพระราชบัญญัติสภาเกษตรกรแห่งชาติ พ.ศ. ๒๕๕๓ มีสิทธิจัดทำข้อเสนอต่อสภาเกษตรกรจังหวัด ดังนี้

- (๑) การส่งเสริมและพัฒนาความเข้มแข็งแก่เกษตรกร และองค์กรเกษตรกร
- (๒) แนวทางแก้ไขปัญหของเกษตรกรทั้งด้านการผลิตและการจำหน่าย
- (๓) แนวทางการส่งเสริมและพัฒนาการประกอบอาชีพเกษตรกรในด้านต่างๆ

เพื่อสภาเกษตรกรจังหวัดประสาน ส่งเสริม สนับสนุน รวมทั้งเสนอต่อสภาเกษตรกรแห่งชาติเพื่อให้พิจารณานำเสนอต่อคณะรัฐมนตรี

ตัวแทนขององค์กรเกษตรกรมีสิทธิได้รับการคัดเลือกเป็นสมาชิกสภาเกษตรกรแห่งชาติตามมาตรา ๕(๒) แห่งพระราชบัญญัติสภาเกษตรกรแห่งชาติ พ.ศ. ๒๕๕๓ ทั้งนี้ ตามหลักเกณฑ์ วิธีการ และเงื่อนไขที่สภาเกษตรกรแห่งชาติกำหนดโดยประกาศในราชกิจจานุเบกษา

ให้ไว้ ณ วันที่ ๑๕ กุมภาพันธ์ พ.ศ. ๒๕๖๕

(ลงชื่อ).....นายทะเบียน

(นายยศพรดี รัตนอังศิริกุล)

หัวหน้าสำนักงานสภาเกษตรกรจังหวัดสิงห์บุรี



ที่ สภจ.สท ๐๑๐๔/ ๒

สภาเกษตรกรจังหวัดสิงห์บุรี
๗๔/๒๔-๒๕ ม.๕ ต.ต้นโพธิ์
อ.เมืองสิงห์บุรี จ.สิงห์บุรี ๑๖๐๐๐

๒๓ กุมภาพันธ์ ๒๕๖๕

เรื่อง ขอบความอนุเคราะห์แหล่งน้ำบาดาลเพื่อการเกษตร

เรียน ผู้อำนวยการสำนักทรัพยากรน้ำบาดาล เขต ๒ สุพรรณบุรี

อ้างถึง หนังสือที่ทำการองค์การบริหารส่วนตำบลห้วยชัน ที่ สท ๗๔๑๐๓/๘๓ ลงวันที่ ๙ กุมภาพันธ์ ๒๕๖๕

- สิ่งที่ส่งมาด้วย ๑. เอกสารประกอบการพิจารณาขอแหล่งน้ำเพื่อการเกษตร จำนวน ๑ ชุด
๒. เอกสารใบรับรองการขึ้นทะเบียนองค์กรเกษตรกร จำนวน ๑ ฉบับ

ด้วยสภาเกษตรกรจังหวัดสิงห์บุรี สำนักงานสภาเกษตรกรจังหวัดสิงห์บุรี ร่วมกับ องค์การบริหารส่วนตำบลห้วยชัน อำเภออินทร์บุรี จังหวัดสิงห์บุรี จัดเวทีระดมความคิดเห็นแบบมีส่วนร่วมของเกษตรกร และภาคส่วนที่เกี่ยวข้อง ภายใต้กิจกรรมการจัดทำแผนพัฒนาเกษตรกรรมระดับตำบล จังหวัดสิงห์บุรี โดยมีวัตถุประสงค์ เพื่อจัดทำแผนพัฒนาเกษตรกรรมระดับตำบล/โครงการพัฒนาอาชีพ/เพื่อบูรณาการสร้าง ความเข้มแข็งเกษตรกรเศรษฐกิจฐานรากแบบมีส่วนร่วม ด้วยเครือข่ายชุมชน การแก้ไขปัญหาด้านเกษตรกรรม ๖ ด้าน เพื่อพัฒนาชุมชนเป็นชุมชนเกษตรกรรมต้นแบบหรือศูนย์เรียนรู้เกษตรกรรมยั่งยืน และเพื่อสร้างความ เข้มแข็งให้เกษตรกรและกลุ่มเกษตรกรในพื้นที่

ดังนั้น สภาเกษตรกรจังหวัดสิงห์บุรี ได้ดำเนินการระดมความคิดเห็นแบบมีส่วนร่วมของ เกษตรกรในตำบลห้วยชัน อำเภออินทร์บุรี จังหวัดสิงห์บุรี พบว่ามีพื้นที่เกษตรกรรมที่มีเกษตรกรได้รับความ เดือดร้อนจากการประสบปัญหาด้านขาดแคลนน้ำในช่วงฤดูแล้ง ฝนทิ้งช่วงและภัยแล้ง เพื่อทำการเกษตร จึงใคร่ขอความอนุเคราะห์แหล่งน้ำบาดาลเพื่อการเกษตรจากหน่วยงานของท่าน ดำเนินการเจาะบ่อน้ำบาดาล พร้อมระบบกระจายน้ำจำนวน ๑ แห่ง ในพื้นที่บ้านวัดท่า หมู่ที่ ๗ ตำบลห้วยชัน อำเภออินทร์บุรี จังหวัดสิงห์บุรี ได้มีการขึ้นทะเบียนองค์กรเกษตรกรกับสำนักงานสภาเกษตรกรจังหวัดสิงห์บุรีเรียบร้อยแล้ว ได้แก่ กลุ่มเกษตรกร โคกหิน และองค์การบริหารส่วนตำบลห้วยชันมีความยินดีที่จะรับรองครุภัณฑ์สิ่งก่อสร้างของทางกรมทรัพยากร น้ำบาดาลเพื่อบริหารจัดการให้เกษตรกรได้ใช้ประโยชน์

ในการนี้...

ในการบูรณาการแก้ไขปัญหาแหล่งน้ำเพื่อการเกษตรดังกล่าวโดยมอบหมายให้ ได้แก่

- นายศุภสัมพันธ์ ช่วยบุญ ปลัดองค์การบริหารส่วนตำบลห้วยชัน
หมายเลขโทรศัพท์ ๐๙๘-๔๑๘๓๑๐๘
- นายยศพรรคี รัตนอังศิริกุล หัวหน้าสำนักงานสภาเกษตรกรจังหวัดสิงห์บุรี
หมายเลขโทรศัพท์ ๐๙๐-๒๗๕๔๑๓๒

เป็นผู้ประสานงานต่อไป รายละเอียดตามเอกสารที่แนบมาพร้อมนี้

จึงเรียนมาเพื่อโปรดพิจารณาให้ความอนุเคราะห์

ขอแสดงความนับถือ



(นายชารินทร์ สิงห์ดี)

ประธานสภาเกษตรกรจังหวัดสิงห์บุรี

สำนักงานสภาเกษตรกรจังหวัดสิงห์บุรี

โทร. ๐-๓๖๖๙-๙๓๓๐

โทรสาร. ๐-๓๖๖๙-๙๓๓๐

ไปรษณีย์อิเล็กทรอนิกส์: saraban_sbr@nfc.mail.go.th

สภาเกษตรกรจังหวัดสิงห์บุรี
รับที่..... 36
วันที่..... 10 ก.พ. 2565
เวลา..... 10.22 น.



ที่ สท ๗๔๑๐๓ / ๒๗

ที่ทำการองค์การบริหารส่วนตำบลห้วยชัน
อำเภออินทร์บุรี จังหวัดสิงห์บุรี
สท ๑๖๑๑๐

๙ กุมภาพันธ์ ๒๕๖๕

เรื่อง ขอบความอนุเคราะห์แหล่งน้ำบาดาลเพื่อการเกษตร

เรียน ประธานสภาเกษตรกรจังหวัดสิงห์บุรี

สิ่งที่ส่งมาด้วย ๑. เอกสารประกอบการพิจารณาขอแหล่งน้ำเพื่อการเกษตร จำนวน ๑ ชุด

เนื่องด้วยองค์การบริหารส่วนตำบลห้วยชันมีพื้นที่เกษตรกรรม ซึ่งมีเกษตรกรได้รับความเดือดร้อนจากการประสบปัญหาด้านขาดแคลนน้ำ ในช่วงฤดูแล้ง ฝนทิ้งช่วงและภัยแล้งเพื่อทำการเกษตรให้ได้ผลผลิตตลอดทั้งปี ซึ่งกรมทรัพยากรน้ำบาดาล ได้จัดทำโครงการพัฒนาระบบกระจายน้ำบาดาลเพื่อการเกษตร

ดังนั้นองค์การบริหารส่วนตำบลห้วยชัน จึงใคร่ขอความอนุเคราะห์สภาเกษตรกรจังหวัดสิงห์บุรีช่วยประสานกรมทรัพยากรน้ำบาดาล โดยสำนักทรัพยากรน้ำบาดาล เขต ๒ สุพรรณบุรี ขอแหล่งน้ำบาดาลเพื่อการเกษตร เพื่อแก้ไขปัญหาความเดือดร้อนของเกษตรกร จากกรมทรัพยากรน้ำบาดาล โดยสำนักทรัพยากรน้ำบาดาล เขต ๒ สุพรรณบุรี ดำเนินการเจาะน้ำบาดาลพร้อมระบบกระจายน้ำในพื้นที่ตำบลห้วยชัน อำเภออินทร์บุรี จังหวัดสิงห์บุรี ซึ่งองค์การบริหารส่วนตำบลห้วยชันมีความยินดีที่จะรับมอบครุภัณฑ์สิ่งก่อสร้างของกรมทรัพยากรน้ำบาดาลเพื่อบริหารจัดการให้แก่เกษตรกรได้ใช้ประโยชน์ ในการนี้ ได้มอบหมายให้ นายจิรศักดิ์ วงสวาท ตำแหน่ง ผู้อำนวยการกองช่าง หมายเลขโทรศัพท์ ๐๘-๖๖๓๓-๑๕๕๕ เป็นผู้ประสานงานต่อไปรายละเอียดปรากฏตามเอกสารแนบท้าย

จึงเรียนมาเพื่อโปรดพิจารณาให้ความอนุเคราะห์

เรียน หัวหน้าสำนักงานสภาเกษตรกรจังหวัดสิงห์บุรี

- เพื่อโปรดทราบ
- เพื่อโปรดพิจารณา
- ข้อเสนอ.....

ขอแสดงความนับถือ

สภาเกษตรกรจังหวัดสิงห์บุรี
กรมทรัพยากรน้ำบาดาล

(นายเท็ดดี้ เกตุแป้น)

นายกองค์การบริหารส่วนตำบลห้วยชัน

(นายชารินทร์ สิงห์ดี)
ประธานสภาเกษตรกรจังหวัดสิงห์บุรี

กองช่าง

โทรศัพท์/โทรสาร ๐-๓๖๕๐-๕๒๐๔

- ไร่ชน ประธานสภาเกษตรกรจังหวัดสิงห์บุรี
แจ้งโปรดพิจารณา

นายยศพรดี รัตนังศิริกุล
เจ้าหน้าที่บริหารสหกรณ์การเกษตรจังหวัดสิงห์บุรี



ที่ สท ๗๔๑๐๓/ ๗๗

ที่ทำการองค์การบริหารส่วนตำบลห้วยชัน
อำเภออินทร์บุรี สท ๑๖๑๑๐

๕ กุมภาพันธ์ ๒๕๖๕

เรื่อง ขอบความอนุเคราะห์แหล่งน้ำบาดาลเพื่อการเกษตร

เรียน ผู้อำนวยการสำนักทรัพยากรน้ำบาดาล เขต ๒ สุพรรณบุรี

สิ่งที่ส่งมาด้วย ๑. เอกสารประกอบการพิจารณาขอแหล่งน้ำเพื่อการเกษตร จำนวน ๑ ชุด

เนื่องด้วยองค์การบริหารส่วนตำบลห้วยชัน มีพื้นที่เกษตรกรรม ซึ่งมีเกษตรกรได้รับความเดือดร้อนจากการประสบปัญหาด้านขาดแคลนน้ำ ในช่วงฤดูแล้ง ฝนทิ้งช่วงและภัยแล้ง เพื่อทำการเกษตรให้ได้ผลผลิตตลอดทั้งปี ซึ่งกรมทรัพยากรน้ำบาดาล ได้จัดทำโครงการพัฒนาระบบกระจายน้ำบาดาลเพื่อการเกษตร

ดังนั้นองค์การบริหารส่วนตำบลห้วยชัน จึงใคร่ขอความอนุเคราะห์แหล่งน้ำบาดาลเพื่อการเกษตร เพื่อแก้ไขปัญหาความเดือดร้อนของเกษตรกร จากกรมทรัพยากรน้ำบาดาล โดยสำนักทรัพยากรน้ำบาดาล เขต ๒ สุพรรณบุรี ดำเนินการเจาะน้ำบาดาลพร้อมระบบกระจายน้ำ จำนวน ๑ แห่ง ในพื้นที่บ้าน วัดท่า หมู่ที่ ๗ ตำบลห้วยชัน อำเภออินทร์บุรี จังหวัดสิงห์บุรี ซึ่งองค์การบริหารส่วนตำบลห้วยชัน มีความยินดีที่จะรับมอบครุภัณฑ์สิ่งก่อสร้างของทางกรมทรัพยากรน้ำบาดาล เพื่อบริหารจัดการให้เกษตรกรได้ใช้ประโยชน์ ในการนี้ได้มอบหมายให้ นายศุภสิทธิ์ ช่วยบุญ ตำแหน่ง ปลัดองค์การบริหารส่วนตำบลห้วยชัน หมายเลขโทรศัพท์ ๐๙๘-๔๑๘๓๑๐๘ เป็นผู้ประสานงาน ต่อไป

จึงเรียนมาเพื่อโปรดพิจารณาให้ความอนุเคราะห์

ขอแสดงความนับถือ

(นายเทิดชัย เกตุแป้น)

นายกองค์การบริหารส่วนตำบลห้วยชัน

กองช่าง

โทรศัพท์ ๐-๓๖๕๐๕-๒๐๔



คำขอรับบริการ

โครงการพัฒนาระบบกระจายน้ำบาดาลเพื่อการเกษตร
สำนักทรัพยากรน้ำบาดาล เขต ๒ สุพรรณบุรี

วันที่ 15 เดือน กุมภาพันธ์ พ.ศ. ๒565

เรื่อง ขอรับบริการโครงการพัฒนาระบบกระจายน้ำบาดาลเพื่อการเกษตร
เรียน ผู้อำนวยการสำนักทรัพยากรน้ำบาดาล เขต ๒ สุพรรณบุรี

ข้าพเจ้า นาย อดิษฐ์ คุ้มวง อายุ 54 ปี
อยู่บ้านเลขที่ 15/2 หมู่ 7 ตำบล หนองบัว อำเภอ หนองหญ้าไซ
จังหวัด สุพรรณบุรี รหัสไปรษณีย์ 16110 โทรศัพท์ 0957971094
มีความประสงค์ขอความอนุเคราะห์เจาะน้ำบาดาลเพื่อการเกษตรในพื้นที่บ้าน หนองบัว หมู่ 7 ตำบล หนองบัว อำเภอ หนองหญ้าไซ จังหวัด สุพรรณบุรี
เนื่องจากเป็นพื้นที่ขาดแคลนน้ำ มีน้ำไม่เพียงพอในการทำการเกษตรโดยมีพื้นที่ทำการเกษตรรวมกัน
จำนวน 585 ไร่ พืชที่เพาะปลูก ทุเรียน มีสมาชิกเกษตรกร

ที่ใช้ประโยชน์ร่วมกัน จำนวน 16 ราย โดยจะจัดตั้งเป็นกลุ่มเกษตรกรผู้ใช้น้ำบาดาลเพื่อ
การเกษตรหากได้รับโครงการฯทั้งนี้ข้าพเจ้าขอยืนยันว่า ข้าพเจ้าเข้าใจและยอมรับตามเงื่อนไข ดังนี้

- เกษตรกรมีความพร้อมในการรวมกลุ่มจำนวนตามรูปแบบน้ำบาดาลเพื่อการเกษตร เพื่อให้การทำเกษตรกรรมมีประสิทธิภาพเหมาะสมต่อลักษณะพื้นที่และรูปแบบระบบกระจายน้ำบาดาลเพื่อการเกษตร รวมถึงการใช้น้ำอย่างประหยัดและเกิดประโยชน์สูงสุด
- เกษตรกรผู้เข้าร่วมโครงการสามารถจัดตั้งกองทุนและร่วมกันสร้างข้อกำหนด ข้อตกลงเพื่อการบริหารจัดการทรัพยากรน้ำบาดาลเพื่อการเกษตรอย่างมีส่วนร่วม
- พื้นที่ที่ร่วมโครงการตั้งอยู่ในพื้นที่ขาดแคลนน้ำหรือหาแหล่งน้ำยากหรือประสบภัยแล้ง
- เจ้าของที่ดินที่ตั้งบ่อน้ำบาดาล ยินยอมให้สมาชิกของกลุ่มใช้ประโยชน์จากโครงการพัฒนาระบบกระจายน้ำบาดาลเพื่อการเกษตรที่ประสงค์จะขอร่วมกัน
- ในกรณีที่ดินที่ยินยอมให้ก่อสร้างโครงการ มีพื้นที่ไม่เหมาะสม หรือไม่พบชั้นน้ำบาดาลกลุ่มเกษตรกรยินยอมให้ กรมทรัพยากรน้ำบาดาล กำหนดจุดก่อสร้างหรือเจาะน้ำบาดาลในพื้นที่ที่เหมาะสม

ลงชื่อ นาย อดิษฐ์ คุ้มวง ผู้ขอ
(.....)

องค์กรปกครองส่วนท้องถิ่นให้การรับรองว่าสมาชิกเกษตรกรทำการเกษตรในพื้นที่นั้นจริงและมีความประสงค์ขอรับมอบระบบกระจายน้ำเพื่อการเกษตรในรูปแบบที่กรมทรัพยากรน้ำบาดาลกำหนดขอรับรองว่าเป็นพื้นที่ขาดแคลนน้ำ

ลงชื่อ นาย อดิษฐ์ คุ้มวง นายก อบต./เทศบาลตำบล
(.....)
ตำแหน่ง นายก อบต.กร่าง ตำบลกร่าง



คำขอเข้าร่วม
โครงการน้ำบาดาลเพื่อการเกษตร
กรมทรัพยากรน้ำบาดาล สำนักทรัพยากรน้ำบาดาล เขต ๒ สุพรรณบุรี
สถานที่เจาะน้ำบาดาล/ก่อสร้างระบบน้ำบาดาลเพื่อการเกษตร

บ้าน..... วัดท่า หมู่ที่ 7 ตำบล หัวจรด อำเภอ อินทร์บุรี จังหวัด สิงห์บุรี

รายชื่อสมาชิก และข้อมูลกลุ่มเกษตรกรที่ขอเข้าร่วมโครงการ

ลำดับ ที่	ชื่อ-สกุล	เบอร์โทรศัพท์	พื้นที่ เกษตร(ไร่)	ชนิดพืชที่ปลูก	พิกัด			ลงลายมือชื่อ
					ZONE	UTM-E (X)	UTM-N (Y)	
๑	นายประสิทธิ์ งามรอง	๐๙5-๗๗1๐๙4	75	ข้าว	47P	636809	1659553	<i>[Signature]</i>
๒	นางสุนิษา ทิมจำรัส	๐86-8๐71284	5	ข้าว	47P	636424	1660019	<i>[Signature]</i>
๓	นางกนกพร ทราย	๐85-1815679	48	ข้าว	47P	637241	1659286	<i>[Signature]</i>
๔	นางสมมล เหล็กเพชร	๐85-1815679	46	ข้าว	47P	637336	1659319	<i>[Signature]</i>
๕	นางจตุรรม รัตนาก	๐819445722	59	ข้าว	47P	637116	1659553	<i>[Signature]</i>
๖	นายมังกร รัตนศรี	๐8๐-4389334	1	ข้าว	47P	636683	1659853	<i>[Signature]</i>
๗	นายประทุม ลิ้ม	๐92581126	29	ข้าว	47P	637455	1660268	<i>[Signature]</i>
๘	นายมงคล กิมเส็ง	๐88-6938306	7	ข้าว	47P	637571	1659585	<i>[Signature]</i>
๙	นางสาวทองหล่อ ไทเกิด	๐98-9954008	25	ข้าว	47P	637021	1659909	<i>[Signature]</i>
๑๐	นายอรรถิ์ สอนกล้า	๐6414219213	13	ข้าว	47P	636887	1659967	<i>[Signature]</i>
๑๑	นางสาว สอนทอง	๐65-4245848	3	ข้าว	47P	636671	1659807	<i>[Signature]</i>
๑๒	นายสุเทพ งามวัน	๐64-1013766	31	ข้าว	47P	637532	1659866	<i>[Signature]</i>
๑๓	นางสาวอารี สอนศักดิ์	๐84-๗๐๗442	15	ข้าว	47P	637195	1660101	<i>[Signature]</i>
๑๔	นายพิศศักดิ์ สอนหา	๐81-8๐๐๓๐๐5	39	ข้าว	47P	637585	1659888	<i>[Signature]</i>
๑๕	นางสาวประพอม นิมทอง	๐62-6209294	28	ข้าว	47P	637561	1659279	<i>[Signature]</i>
๑๖	นางนริศา แสงรัมย์	๐63-2710116	160	ข้าว	47P	637941	1659676	<i>[Signature]</i>
๑๗	นายชัชชาติ กิ่งเพ็ง	๐62-5๖๖3387	1	ข้าว	47P	636596	1659748	<i>[Signature]</i>
๑๘								
๑๙								
๒๐								
๒๑								
๒๒								
๒๓								
๒๔								
๒๕								
๒๖								
๒๗								
๒๘								
๒๙								
๓๐								

ยินยอมให้กรมทรัพยากรน้ำบาดาล ดำเนินการและยินดีรับโอน/มอบโครงการเพื่อบริหารจัดการต่อไป

ลงชื่อ..... นายประสิทธิ์ งามรองประธานกลุ่มผู้ขอ
(.....)
โทรศัพท์..... ๐957971094

58475 16512

หนังสือแสดงความประสงค์

ยินยอมให้ทางราชการเข้าไปดำเนินการเพื่อให้มีการใช้ประโยชน์ในที่ดินร่วมกัน

เขียนที่ ๐๓๓. ๗๐๑ ๓๖

วันที่ 15 เดือน กุมภาพันธ์ พ.ศ. ๒๕๖๕

ข้าพเจ้า นายสมศักดิ์ สุขุม อายุ 62 ปี อยู่บ้านเลขที่ 65 หมู่ที่ 7 ตำบล บางขัน อำเภอ ไทรบุรี จังหวัด สิงห์บุรี

ยินยอมให้ กรมการช่างการช่าง มาตรา ใช้ประโยชน์ในที่ดินของข้าพเจ้าเพื่อใช้ในการก่อสร้างและการดำเนินการ "โครงการพัฒนาระบบกระจายน้ำบาดาลเพื่อการเกษตร ของกรมทรัพยากรน้ำบาดาล" เพื่อให้มีการใช้ประโยชน์ร่วมกันจนสิ้นประโยชน์ของโครงการ โดยมีได้บังคับ ชูเชิญ หลอกหลวงข้าพเจ้าด้วยประการใด ๆ จึงลงลายมือชื่อไว้ เป็นหลักฐานดังนี้

ข้าพเจ้าเป็นเจ้าของกรรมสิทธิ์ในที่ดิน/สิทธิครอบครองในที่ดิน

โฉนด นส. ๓ ก ส.ป.ก. อื่น ๆ

แปลงที่/เลขที่..... ระยะเวลาที่..... หน้าสำรวจ.....

โฉนดที่/เลขที่ 32499 เล่มที่ 325 หน้าที่ 99

จำนวนเนื้อที่สำหรับยินยอมให้ใช้ประโยชน์

เจาะน้ำบาดาล ก่อสร้างถึงเหล็กพักน้ำและระบบ

โดยไม่มีค่าตอบแทนและเงื่อนไขใด ๆ ทั้งสิ้น รายละเอียดปรากฏตามรูปแบบแผนที่สังเขปท้ายหนังสือนี้

หนังสือแสดงความประสงค์นี้ได้จัดทำขึ้น ๒ ชุด เก็บไว้ที่หน่วยงานของเจ้าหน้าที่ และเจ้าของที่ดินแห่งละ ๑ ชุด มีข้อความถูกต้องตรงกัน ผู้ให้ความยินยอมให้ทางราชการเข้าไปดำเนินการในที่ดินได้อ่านข้อความแล้วเห็นว่าถูกต้องตามความประสงค์จึงได้ลงลายมือชื่อรับรองไว้เป็นหลักฐานต่อเจ้าหน้าที่และพยาน

ลงชื่อ.....ผู้แสดงความประสงค์ (นายสมศักดิ์ สุขุม)

ลงชื่อ.....คู่สมรส (นางสมใจ สุขุม)

ลงชื่อ.....พยาน(สมาชิกกลุ่ม) (.....)

ลงชื่อ.....พยาน(สมาชิกกลุ่ม) (.....)

ลงชื่อ.....พยาน (.....)

ลงชื่อ.....พยาน (นายสมใจ สุขุม)

ตำแหน่ง.....

ตำแหน่ง.....

(กรมทรัพยากรน้ำบาดาล)

(องค์การปกครองส่วนท้องถิ่น)



แผนที่/แผนผังสถานที่ก่อสร้างโครงการน้ำบาดาลเพื่อการเกษตร
กรมทรัพยากรน้ำบาดาล สำนักทรัพยากรน้ำบาดาล เขต 2 สุพรรณบุรี
สถานที่เจาะน้ำบาดาล/ก่อสร้างระบบน้ำบาดาลเพื่อการเกษตร

บ้าน วัดอ่าว หมู่ที่ ๗ ตำบล ห้วยทราย อำเภอ อินทร์บุรี จังหวัด สุพรรณบุรี

โดยให้ก่อสร้างในที่ดินของ นาย/นาง/นางสาว ศิริพร ห้วยทราย

โฉนด นส.๓ สค.๑ สปก.๔-๐๑ นิคมสหกรณ์ เลขที่.....แปลงที่.....ระวาง 503813658

พิกัด โขง.....E.....N..... หรือ ละติจูด.....ลองจิจูด.....

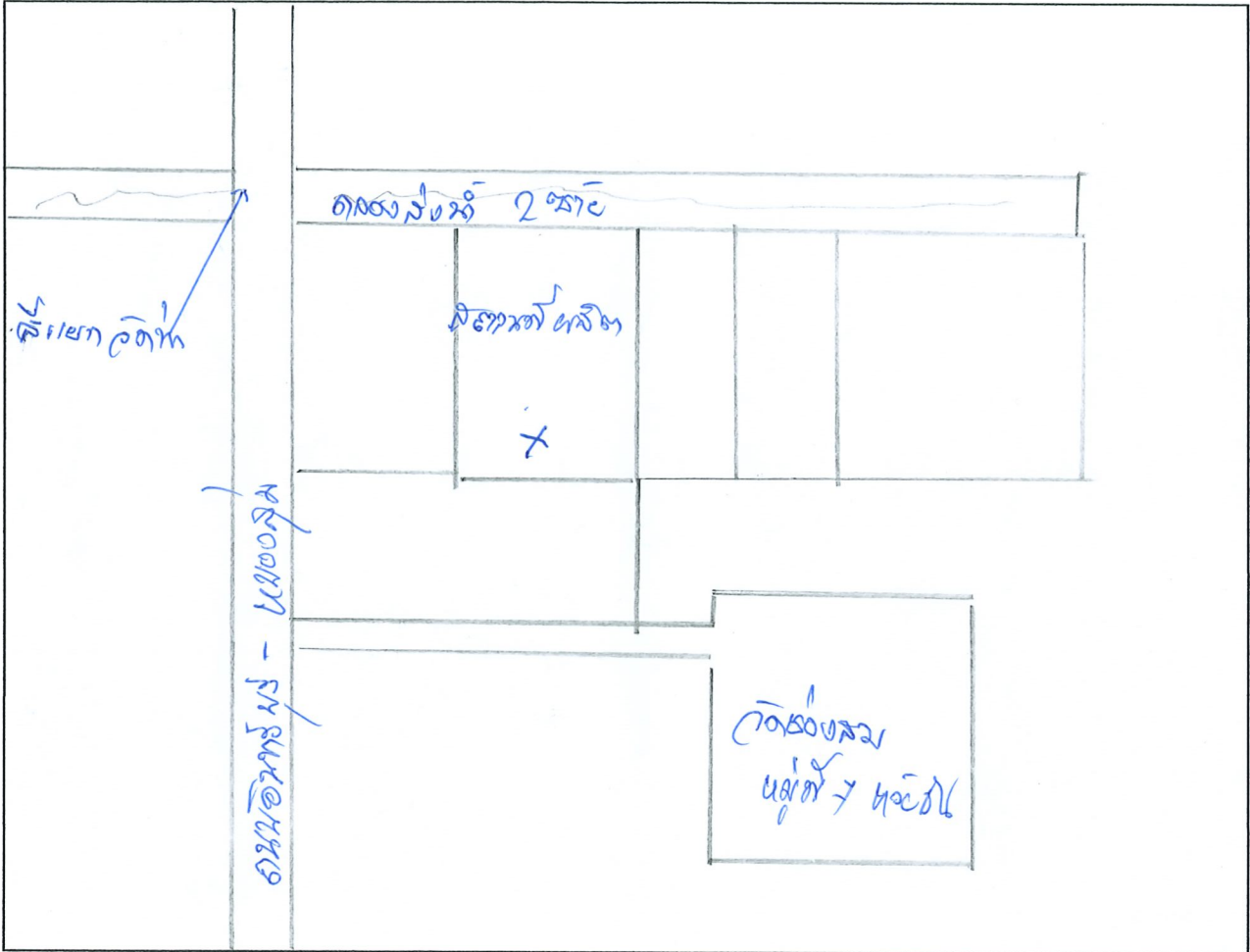

เส้นทางรถบรรทุก 10 ล้อ

เข้า-ออก ได้สะดวกตลอดปี เข้า-ออก ได้สะดวกเฉพาะช่วงเดือน.....

ลงชื่อ พระอาจารย์สุพรรณ ประธานกลุ่มผู้ขอ

(.....)

โทรศัพท์ 095-7971094

โครงการพัฒนาน้ำบาดาลเพื่อการเกษตรแปลงใหญ่ พื้นที่ 500 ไร่

กลุ่มเกษตรกรโคกหิน บ้านวัดท่า ม.7 ต.ห้วยชัน อ.อินทร์บุรี จ.สิงห์บุรี (เกษตรกร 17 ราย พื้นที่รวม 585 ไร่)

(สำนักงานสภาเกษตรกรจังหวัดสิงห์บุรี ร่วมกับ องค์การบริหารส่วนตำบลห้วยชัน เสนอต่อ สำนักทรัพยากรน้ำบาดาลเขต 2 สุพรรณบุรี)

ที่	ชื่อ-สกุล	แปลงที่	เลขที่โฉนด	พื้นที่		พิกัด UTM	
				ต่อแปลง (ไร่)	รวม(ไร่)	X	Y
1	นายประดิษฐ์ ภู่ปราง	1	13811	14.5	75.00	636632	1659918
		2	7214	11.25		636624	1659639
		3	13354	10		636929	1659640
		4	13355	7.5		636915	1659685
		5	7221	16		637208	1659691
		6	13353	15.75		636956	1659583
2	นางสุจินดา ทิพย์จ้อย	1	18942	5	5.00	636499	1660063
3	นางกนกพร ธารา	1	13809	11.5	48.00	637748	1659656
		2	13808	11		637728	1659723
		3	20491	6		637464	1658713
		4		19.5			
4	นางสมปอง เหล็กเพชร	1	9800	6.5	46.00	637336	1659319
		2	7207	7.75		637374	1659200
		3	7209	6.25		637278	1659211
		4	7201	5.75		637198	1659218
		5		19.75			
5	นางฉลวย รานอก	1	31432	7.5	59.00	636941	1659409
		2	13364	4.75		637097	1659451
		3	13591	19.75		636953	1659493
		4	7179	19.25		637457	1659317
		5		7.75			
6	นายบังอร รอดจำ	1	15480	1	1.00	636683	1659853
7	นายประทุม ลิ้ม	1	13399	4.75	29.00	637494	1660297
		2	15253	5		637586	1660335
		3	13804	4		637241	1660151
		4	7206	10.25		637364	1660258
		5	20517	1		636493	1659576
		6	17223	4		637219	1660197

 (นายศพรศักดิ์ รัตนอังศิริกุล)
 หัวหน้าสำนักงานสภาเกษตรกรจังหวัดสิงห์บุรี

ที่	ชื่อ-สกุล	แปลงที่	เลขที่โฉนด	พื้นที่		พิกัด UTM	
				ต่อแปลง (ไร่)	รวม(ไร่)	X	Y
8	นายบุญรอด กิมเส็งเฮ็ง	1	15129	7	7.00	637519	1659647
9	นางสาวทองหล่อ ไทยเลิศ	1	13382	25	25.00	636872	1659730
10	นายวรวิทย์ อ่อนกล้า	1	33078	5	13.00	636887	1659967
		2	20281	6.75		636516	1659863
		3	18337	1.25			
11	นางสอิ่ง สงหว่าง	1	32497	3	3.00	636682	1659774
12	นายสุเทพ บางจัน	1	7898	31	31.00	637404	1659909
13	นางสาววารี สุขสวัสดิ์	1	9805	11.75	15.00	637096	1660097
		2	14867	3.25		636992	1660031
14	นายทวีศักดิ์ สอนทา	1	7184	16	39.00	637671	1659994
		2	7190	5		637586	1659822
		3	16022	5		638036	1660160
		4	7238	13		637885	1660370
15	นางประนอม นิมทอง	1	9801	17.5	28.00	637619	1659249
		2	13805	10.5		637550	1659431
16	นางนริสา แสงรัมย์	1	17463	5.75	160.00	638278	1660060
		2	14965	5.75		638330	1659928
		3	25756	5.5		637924	1659766
		4	25758	5.5		638134	1659894
		5	25853	8		638083	1659946
		6	25759	8		637922	1659848
		7	7203	16.25		637976	1659962
		8	15273	10		637876	1659975
		9	10993	4.5		638243	1659920
		10	10992	5		638220	1659989
		11	10991	4.75		638193	1660066
		12	11615	16.25		638382	1659632
		13	13589	15.25		638228	1659535
		14	13397	7.25		638185	1659609
		15	7169	12.25		638187	1659773
		16	13383	12.25		638317	1659779
		17		17.75			
17	นายชูชาติ สีเพ็ง	1	32499	1.00	1.00	636596	1659748
รวม					585.00		

 (นายยศพรรัตน์ รัตนอังศิริกุล)
 หัวหน้าสำนักงานสภาเกษตรกรจังหวัดสิงห์บุรี

แผนผังแสดงแปลงนา โครงการพัฒนาน้ำบาดาลเพื่อการเกษตรแปลงใหญ่กลุ่มเกษตรกรโคกหิน บ้านวัดท่า ม.7 ต.ห้วยชัน อ.อินทบุรี จ.สิงห์บุรี (เกษตรกร 17 ราย พื้นที่รวม 585 ไร่)
 (สำนักงานสภาพัฒนาการจังหวัดสิงห์บุรี ร่วมกับ องค์การบริหารส่วนตำบลห้วยชัน เสนอต่อ สำนักทรัพยากรน้ำบาดาลเขต 2 สุพรรณบุรี)



ที่	ชื่อ-สกุล	ตำแหน่ง	X	Y	ความยาว(ม.)	หมายเหตุ
1	จุดผลิตน้ำบาดาล	A	636596	1659748		
2	ท่อเมน A	จุด A-B			1,300	
3	ท่อแขนง A1	จุด C-D			140	
4	ท่อแขนง A2	จุด E-F			265	
5	ท่อแขนง A3	จุด G-H			500	
6	ท่อแขนง A4	จุด I-J			600	
7	ท่อแขนง A5	จุด B-K			450	
8	ท่อแขนง A6	จุด L-M			940	
9	ท่อเมน B	จุด A-B			1,300	
10	ท่อแขนง B1	จุด N-O			370	
11	ท่อแขนง B2	จุด P-Q			100	
12	ท่อแขนง B3	จุด R-S			250	
13	ท่อแขนง B4	จุด T-U			200	
14	ท่อแขนง B5	จุด V-W			220	
15	ท่อแขนง B6	จุด X-Y			320	
*รวมความยาวท่อเมน					2,600	
**รวมความยาวท่อแขนง					4,355	



(นายศพรรัตน์ รัตนอังศิริกุล)
หัวหน้าสำนักงานสภาเกษตรกรจังหวัดสิงห์บุรี

(ร่าง) แผนที่รายละเอียดระบบท่อกระจายน้ำบาดาลเพื่อการเกษตรแปลงใหญ่กลุ่มเกษตรกรโคกหิน บ้านวัดท่า ม.7 ต.ห้วยชัน อ.อินทร์บุรี จ.สิงห์บุรี (เกษตรกร 17 ราย พื้นที่รวม 585 ไร่)

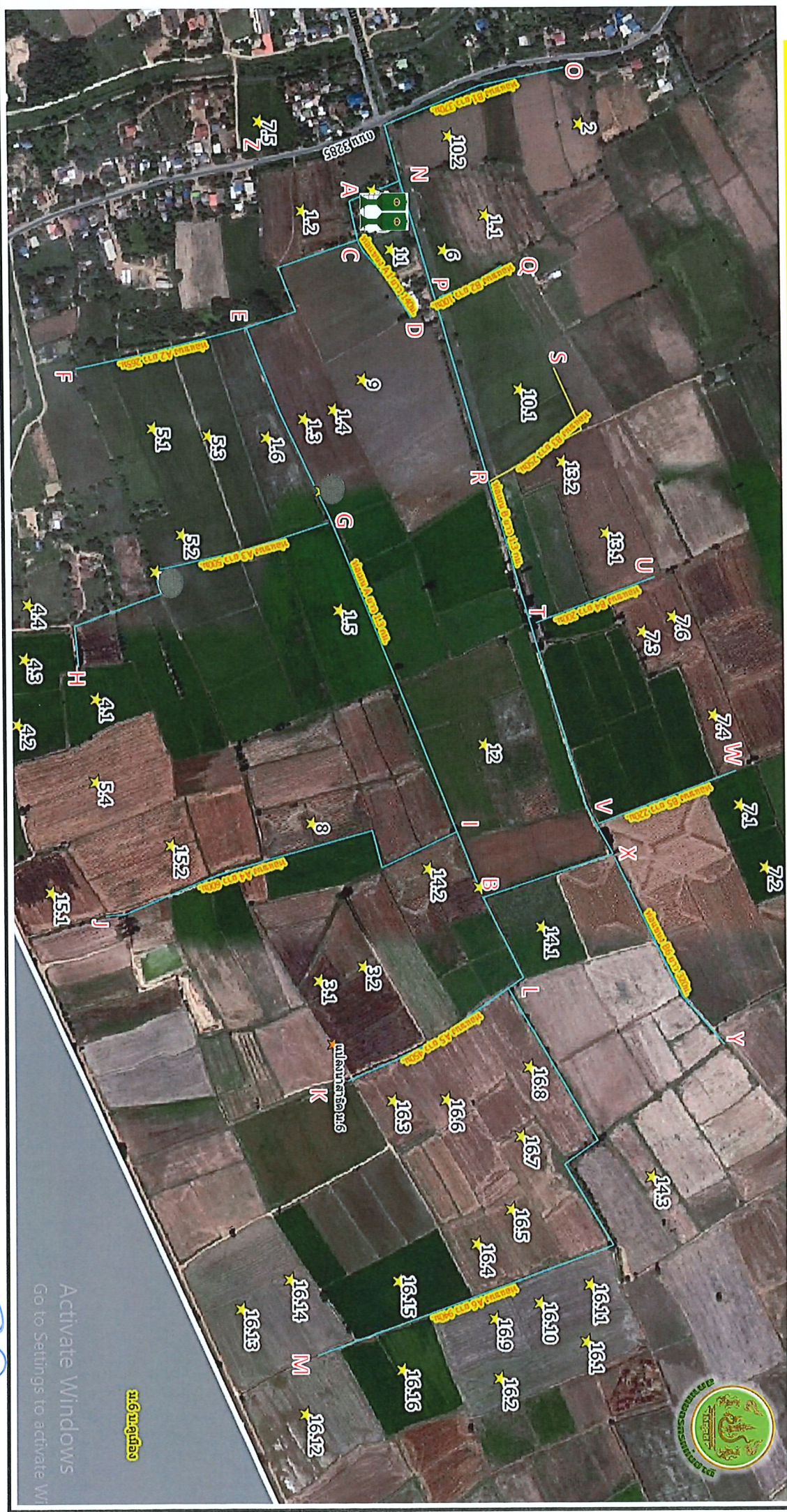

(นายยศพรตรี รัตนอังศิริกุล)
หัวหน้าสำนักงานสภาพัฒนาการจังหวัดสิงห์บุรี

๒๐๒.

Activate Windows
Go to Settings to activate W



หนังสือรับรองการขึ้นทะเบียนองค์กรเกษตรกร
ตามมาตรา ๒๐(๔) แห่งพระราชบัญญัติสภาเกษตรกรแห่งชาติ พ.ศ. ๒๕๕๓

หนังสือฉบับนี้ให้ไว้เพื่อแสดงว่า กลุ่มเกษตรกรโคกหิน ตั้งอยู่ที่ ๖๖ หมู่ ๗ ตำบลห้วยชัน อำเภออินทร์บุรี จังหวัดสิงห์บุรี ได้ขึ้นทะเบียนเป็นองค์กรเกษตรกรตามพระราชบัญญัติสภาเกษตรกรแห่งชาติ พ.ศ. ๒๕๕๓ มีสิทธิจัดทำข้อเสนอต่อสภาเกษตรกรจังหวัด ดังนี้

- (๑) การส่งเสริมและพัฒนาความเข้มแข็งแก่เกษตรกร และองค์กรเกษตรกร
- (๒) แนวทางแก้ไขปัญหของเกษตรกรทั้งด้านการผลิตและการจำหน่าย
- (๓) แนวทางการส่งเสริมและพัฒนาการประกอบอาชีพเกษตรกรในด้านต่างๆ

เพื่อสภาเกษตรกรจังหวัดประสาน ส่งเสริม สนับสนุน รวมทั้งเสนอต่อสภาเกษตรกรแห่งชาติเพื่อให้พิจารณา
นำเสนอต่อคณะรัฐมนตรี

ตัวแทนขององค์กรเกษตรกรมีสิทธิได้รับการคัดเลือกเป็นสมาชิกสภาเกษตรกรแห่งชาติตามมาตรา ๕(๒) แห่งพระราชบัญญัติสภาเกษตรกรแห่งชาติ พ.ศ. ๒๕๕๓ ทั้งนี้ ตามหลักเกณฑ์ วิธีการ และเงื่อนไขที่สภาเกษตรกรแห่งชาติกำหนดโดยประกาศในราชกิจจานุเบกษา

ให้ไว้ ณ วันที่ ๒๘ มกราคม พ.ศ. ๒๕๖๕

(ลงชื่อ).....นายทะเบียน

(นายยศพรรัตน์ รัตนอังศิริกุล)

หัวหน้าสำนักงานสภาเกษตรกรจังหวัดสิงห์บุรี



ที่ สภจ.สท ๐๑๐๔/ ๓)

สภาเกษตรกรจังหวัดสิงห์บุรี
๗๔/๒๔-๒๕ ม.๕ ต.ต้นโพธิ์
อ.เมืองสิงห์บุรี จ.สิงห์บุรี ๑๖๐๐๐

๒๓ กุมภาพันธ์ ๒๕๖๕

เรื่อง ขอบความอนุเคราะห์แหล่งน้ำบาดาลเพื่อการเกษตร

เรียน ผู้อำนวยการสำนักทรัพยากรน้ำบาดาล เขต ๒ สุพรรณบุรี

อ้างถึง หนังสือที่ทำการองค์การบริหารส่วนตำบลห้วยชัน ที่ สท ๗๔๑๐๓/๙๔ ลงวันที่ ๑๗ กุมภาพันธ์ ๒๕๖๕

- สิ่งที่ส่งมาด้วย ๑. เอกสารประกอบการพิจารณาขอแหล่งน้ำเพื่อการเกษตร จำนวน ๑ ชุด
๒. เอกสารใบรับรองการขึ้นทะเบียนองค์กรเกษตรกร จำนวน ๑ ฉบับ

ด้วยสภาเกษตรกรจังหวัดสิงห์บุรี สำนักงานสภาเกษตรกรจังหวัดสิงห์บุรี ร่วมกับ องค์การบริหารส่วนตำบลห้วยชัน อำเภออินทร์บุรี จังหวัดสิงห์บุรี จัดเวทีระดมความคิดเห็นแบบมีส่วนร่วมของเกษตรกร และภาคส่วนที่เกี่ยวข้อง ภายใต้กิจกรรมการจัดทำแผนพัฒนาเกษตรกรรมระดับตำบล จังหวัดสิงห์บุรี โดยมีวัตถุประสงค์ เพื่อจัดทำแผนพัฒนาเกษตรกรรมระดับตำบล/โครงการพัฒนาอาชีพ/เพื่อบูรณาการสร้างความเข้มแข็งเกษตรกรเศรษฐกิจฐานรากแบบมีส่วนร่วม ด้วยเครือข่ายชุมชน การแก้ไขปัญหาด้านเกษตรกรรม ๖ ด้าน เพื่อพัฒนาชุมชนเป็นชุมชนเกษตรกรรมต้นแบบหรือศูนย์เรียนรู้เกษตรกรรมยั่งยืน และเพื่อสร้างความเข้มแข็งให้เกษตรกรและกลุ่มเกษตรกรในพื้นที่

ดังนั้น สภาเกษตรกรจังหวัดสิงห์บุรี ได้ดำเนินการระดมความคิดเห็นแบบมีส่วนร่วมของเกษตรกรในตำบลห้วยชัน อำเภออินทร์บุรี จังหวัดสิงห์บุรี พบว่ามีพื้นที่เกษตรกรรมที่มีเกษตรกรได้รับความเดือดร้อนจากการประสบปัญหาด้านขาดแคลนน้ำในช่วงฤดูแล้ง ฝนทิ้งช่วงและภัยแล้ง เพื่อทำการเกษตร จึงใคร่ขอความอนุเคราะห์แหล่งน้ำบาดาลเพื่อการเกษตรจากหน่วยงานของท่าน ดำเนินการเจาะบ่อน้ำบาดาลพร้อมระบบกระจายน้ำจำนวน ๑ แห่ง ในพื้นที่บ้านตาลตาแก้ว หมู่ที่ ๙ ตำบลห้วยชัน อำเภออินทร์บุรี จังหวัดสิงห์บุรีได้มีการขึ้นทะเบียนองค์กรเกษตรกรกับสำนักงานสภาเกษตรกรจังหวัดสิงห์บุรีเรียบร้อยแล้ว ได้แก่ กลุ่มเกษตรกรผสมผสานบ้านตาลตาแก้ว หมู่ ๙ และองค์การบริหารส่วนตำบลห้วยชันมีความยินดีที่จะรับมอบครุภัณฑ์สิ่งก่อสร้างของทางกรมทรัพยากรน้ำบาดาลเพื่อบริหารจัดการให้เกษตรกรได้ใช้ประโยชน์

/ในการนี้...

ในการบูรณาการแก้ไขปัญหาแหล่งน้ำเพื่อการเกษตรดังกล่าวโดยมอบหมายให้ ได้แก่

- นายสุภสันต์ ช่วยบุญ ปลัดองค์การบริหารส่วนตำบลห้วยชัน
หมายเลขโทรศัพท์ ๐๙๘-๕๑๘๓๑๐๘
- นายยศพรดี รัตนอังศิริกุล หัวหน้าสำนักงานสภาเกษตรกรจังหวัดสิงห์บุรี
หมายเลขโทรศัพท์ ๐๙๐-๒๗๕๕๑๓๒

เป็นผู้ประสานงานต่อไป รายละเอียดตามเอกสารที่แนบมาพร้อมนี้

จึงเรียนมาเพื่อโปรดพิจารณาให้ความอนุเคราะห์

ขอแสดงความนับถือ

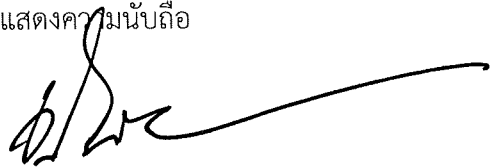

(นายชารินทร์ สิงห์ดี)

ประธานสภาเกษตรกรจังหวัดสิงห์บุรี

สำนักงานสภาเกษตรกรจังหวัดสิงห์บุรี

โทร. ๐-๓๖๖๙-๙๓๓๐

โทรสาร. ๐-๓๖๖๙-๙๓๓๐

ไปรษณีย์อิเล็กทรอนิกส์: saraban_sbr@nfc.mail.go.th



สภาเกษตรกรจังหวัดสิงห์บุรี
 รับที่..... ๕๕
 วันที่..... 18.0.พ. 2565
 เวลา..... 10.14 น.

ที่ สท ๗๔๑๐๓ / ๗๕

ที่ทำการองค์การบริหารส่วนตำบลห้วยชัน
 อำเภออินทร์บุรี จังหวัดสิงห์บุรี
 สท ๑๖๑๑๐

๑๗ กุมภาพันธ์ ๒๕๖๕

เรื่อง ขอบความอนุเคราะห์แหล่งน้ำบาดาลเพื่อการเกษตร

เรียน ประธานสภาเกษตรกรจังหวัดสิงห์บุรี

สิ่งที่ส่งมาด้วย ๑. เอกสารประกอบการพิจารณาขอแหล่งน้ำเพื่อการอุปโภค-บริโภค จำนวน ๑ ชุด

เนื่องด้วย องค์การบริหารส่วนตำบลห้วยชัน มีความประสงค์ขอรับการสนับสนุนโครงการเพิ่มต้นทุนให้กับแหล่งน้ำบาดาลเพื่อการเกษตร ของกรมทรัพยากรน้ำบาดาล สาเหตุเนื่องจากพื้นที่ภายในตำบลห้วยชันประสบปัญหาขาดแคลนน้ำและแหล่งน้ำผิวดินไม่เพียงพอ สำหรับอุปโภค-บริโภค นั้น

ดังนั้น องค์การบริหารส่วนตำบลห้วยชัน จึงใคร่ขอความอนุเคราะห์สภาเกษตรกรจังหวัดสิงห์บุรี ประสานกรมทรัพยากรน้ำบาดาล โดยสำนักทรัพยากรน้ำบาดาล เขต ๒ สุพรรณบุรี ดำเนินการเจาะบ่อน้ำบาดาล จำนวน ๑ บ่อ พร้อมระบบประปาในพื้นที่บ้านตาสตาแก้ว หมู่ที่ ๙ ตำบลห้วยชัน อำเภออินทร์บุรี จังหวัดสิงห์บุรี และมีความยินดีที่จะรับมอบครุภัณฑ์สิ่งก่อสร้างของกรมทรัพยากรน้ำบาดาลเพื่อบริหารจัดการให้แก่ประชาชนได้ใช้ประโยชน์ ในการนี้ได้มอบหมายให้ นายสยามรัฐ สาหรัย ตำแหน่ง ประธานกลุ่มผู้ใช้น้ำทางการเกษตร หมายเลขโทรศัพท์ ๐๙-๗๙๖๒-๔๒๘๒ เป็นผู้ประสานงานต่อไป

เรียน หัวหน้าสำนักงานศึกษาธิการจังหวัดสิงห์บุรี

- เพื่อโปรดทราบ
- เพื่อโปรดพิจารณา
- ข้อเสนอ.....

..... ขอแสดงความนับถือ

นางสาวชนศา อรรถชัย

นักวิเคราะห์นโยบายและแผน

(นายเทิดทัย เกตุแป้น)

นายกองค์การบริหารส่วนตำบลห้วยชัน

- วิชา ประจําสภาเกษตรกรจังหวัดสิงห์บุรี
 เพื่อโปรดพิจารณา

(นายยศพรดี รัตนอังศิริกุล)

หัวหน้าสำนักงานสภาเกษตรกรจังหวัดสิงห์บุรี

กองช่าง

โทรศัพท์/โทรสาร ๐-๓๖๕๐-๕๒๐๔

(นายจารินทร์ สิงห์ดี)

ประธานสภาเกษตรกรจังหวัดสิงห์บุรี

ที่ สท ๗๔๑๐๓ /

มจร



ที่ทำการองค์การบริหารส่วนตำบลห้วยชัน
อำเภออินทร์บุรี จังหวัดสิงห์บุรี
สท ๑๖๑๑๐

กพ กุมภาพันธ์ ๒๕๖๕

เรื่อง ขอความอนุเคราะห์แหล่งน้ำบาดาลเพื่อการเกษตร

เรียน ผู้อำนวยการสำนักทรัพยากรน้ำบาดาลเขต ๒ สุพรรณบุรี

สิ่งที่ส่งมาด้วย ๑. เอกสารประกอบการพิจารณาขอแหล่งน้ำเพื่อการอุปโภค-บริโภค จำนวน ๑ ชุด

เนื่องด้วย องค์การบริหารส่วนตำบลห้วยชัน มีความประสงค์ขอรับการสนับสนุนโครงการเพิ่มต้นทุนให้กับแหล่งน้ำบาดาลเพื่อการเกษตร ของกรมทรัพยากรน้ำบาดาล สาเหตุเนื่องจากพื้นที่ภายในตำบลห้วยชันประสบปัญหาขาดแคลนน้ำและแหล่งน้ำผิวดินไม่เพียงพอ สำหรับอุปโภค-บริโภค นั้น

ดังนั้น องค์การบริหารส่วนตำบลห้วยชัน จึงใคร่ขอความอนุเคราะห์กรมทรัพยากรน้ำบาดาล โดยสำนักทรัพยากรน้ำบาดาล เขต ๒ สุพรรณบุรี ดำเนินการเจาะบ่อน้ำบาดาลจำนวน ๑ บ่อ พร้อมระบบประปาในพื้นที่บ้านตาลตาแก้ว หมู่ที่ ๙ ตำบลห้วยชัน อำเภออินทร์บุรี จังหวัดสิงห์บุรี และมีความยินดีที่จะรับมอบครุภัณฑ์สิ่งก่อสร้างของกรมทรัพยากรน้ำบาดาลเพื่อบริหารจัดการให้แก่ประชาชน ได้ใช้ประโยชน์ ในการนี้ได้มอบหมายให้นายสยามรัฐ สาหรัย ตำแหน่ง ประธานกลุ่มผู้นำทางการเกษตร หมายเลขโทรศัพท์ ๐๙-๗๙๖๒-๔๒๘๒ เป็นผู้ประสานงานต่อไป

จึงเรียนมาเพื่อโปรดพิจารณาให้ความอนุเคราะห์

ขอแสดงความนับถือ

กพ

(นายเทิดทัย เกตุแป้น)

นายกองค์การบริหารส่วนตำบลห้วยชัน

กองช่าง

โทรศัพท์/โทรสาร ๐-๓๖๕๐-๕๒๐๔



คำขอรับบริการ

โครงการพัฒนาระบบกระจายน้ำบาดาลเพื่อการเกษตร
สำนักทรัพยากรน้ำบาดาล เขต ๒ สุพรรณบุรี

วันที่ 17 เดือน กรกฎาคม พ.ศ. ๒๕๖5

เรื่อง ขอรับบริการโครงการพัฒนาระบบกระจายน้ำบาดาลเพื่อการเกษตร
เรียน ผู้อำนวยการสำนักทรัพยากรน้ำบาดาล เขต ๒ สุพรรณบุรี

ข้าพเจ้า นาย สมบัติ สารวง อายุ 50 ปี
อยู่บ้านเลขที่ 16 หมู่ 9 ตำบล ห้วยศรี อำเภอบางปลามะพร้าว
จังหวัด สุพรรณบุรี รหัสไปรษณีย์ 16110 โทรศัพท์ 097-9624280
มีความประสงค์ขอความอนุเคราะห์เจาะน้ำบาดาลเพื่อการเกษตรในพื้นที่บ้าน
หมู่ 9 ตำบล ห้วยศรี อำเภอบางปลามะพร้าว จังหวัด สุพรรณบุรี
เนื่องจากเป็นพื้นที่ขาดแคลนน้ำ มีน้ำไม่เพียงพอในการทำเกษตรโดยมีพื้นที่ทำการเกษตรรวมกัน
จำนวน 105 ไร่ 2 งาน ไร่ พืชที่เพาะปลูก หัว - หอม เลี้ยงสัตว์ มีสมาชิกเกษตรกร
ที่ใช้ประโยชน์ร่วมกัน จำนวน 12 ราย โดยจะจัดตั้งเป็นกลุ่มเกษตรกรผู้ใช้น้ำบาดาลเพื่อ
การเกษตรหากได้รับโครงการฯทั้งนี้ข้าพเจ้าขอยืนยันว่า ข้าพเจ้าเข้าใจและยอมรับตามเงื่อนไข ดังนี้

- เกษตรกรมีความพร้อมในการรวมกลุ่มจำนวนตามรูปแบบน้ำบาดาลเพื่อการเกษตร เพื่อให้การทำเกษตรกร
มีประสิทธิภาพเหมาะสมต่อลักษณะพื้นที่และรูปแบบระบบกระจายน้ำบาดาลเพื่อการเกษตร รวมถึงการใช้น้ำ
อย่างประหยัดและเกิดประโยชน์สูงสุด
- เกษตรกรผู้เข้าร่วมโครงการสามารถจัดตั้งกองทุนและร่วมกันสร้างข้อกำหนด ข้อตกลงเพื่อการบริหารจัดการ
ทรัพยากรน้ำบาดาลเพื่อการเกษตรอย่างมีส่วนร่วม
- พื้นที่ที่ร่วมโครงการตั้งอยู่ในพื้นที่ขาดแคลนน้ำหรือหาแหล่งน้ำยากหรือประสบภัยแล้ง
- เจ้าของที่ดินที่ตั้งบ่อน้ำบาดาล ยินยอมให้สมาชิกของกลุ่มใช้ประโยชน์จากโครงการพัฒนาระบบกระจาย
น้ำบาดาลเพื่อการเกษตรที่ประสงค์จะขอร่วมกัน
- ในกรณีที่ดินที่ยินยอมให้ก่อสร้างโครงการ มีพื้นที่ไม่เหมาะสม หรือไม่พบชั้นน้ำบาดาลกลุ่มเกษตรกรยินยอม
ให้ กรมทรัพยากรน้ำบาดาล กำหนดจุดก่อสร้างหรือเจาะน้ำบาดาลในพื้นที่ที่เหมาะสม

ลงชื่อ นาย สมบัติ สารวง ผู้ขอ
(นาย สมบัติ สารวง)

องค์กรปกครองส่วนท้องถิ่นให้การรับรองว่าสมาชิกเกษตรกรทำการเกษตรในพื้นที่นั้นจริงและ
มีความประสงค์ขอรับมอระบบกระจายน้ำเพื่อการเกษตรในรูปแบบที่กรมทรัพยากรน้ำบาดาลกำหนดขอรับรอง
ว่าเป็นพื้นที่ขาดแคลนน้ำ

ลงชื่อ นาย อดิเทพ อดิเทพ นายก อบต./เทศบาลตำบล
(นาย อดิเทพ อดิเทพ)
ตำแหน่ง นายก อบต. ห้วยศรี



คำขอเข้าร่วม
โครงการน้ำบาดาลเพื่อการเกษตร
กรมทรัพยากรน้ำบาดาล สำนักทรัพยากรน้ำบาดาล เขต ๒ สุพรรณบุรี
สถานที่เจาะน้ำบาดาล/ก่อสร้างระบบน้ำบาดาลเพื่อการเกษตร

บ้าน ตาจตุรแก้ว หมู่ที่ ๙ ตำบล หนองขุ่น อำเภอ ฉิมกริม จังหวัด สุพรรณบุรี

รายชื่อสมาชิก และข้อมูลกลุ่มเกษตรกรที่ขอเข้าร่วมโครงการ

ลำดับ ที่	ชื่อ-สกุล	เบอร์โทรศัพท์	พื้นที่ เกษตร(ไร่)	ชนิดพืชที่ปลูก	พิกัด			ลงลายมือชื่อ
					ZONE	UTM-E (X)	UTM-N (Y)	
๑	นายสมภพ ทรัพย์งาม	๐๙๖-๙๖๖๔๘๖	๕.๕ ไร่	ข้าว	47P	633179	1661672	<i>[Signature]</i>
๒	นางสาว อรุณ ดงมัน	๐๖๑-๑๐๐๘๑๔	๑๔.๕ ไร่	ข้าว, หน่อไม้	47P	633317	1661672	อรุณ
๓	นางสาว สำเร็จ โทเหล็ก	๐๘๖-๘๔๔๔๗๐๘	๘.๕ ไร่	ข้าว	47P	633133	1661630	สำรวย
๔	นางศิริงาม กล้วยดี	๐๘๖-๖๖๖๖๖๖	๑๐ ไร่	หน่อไม้	47P	633068	1661513	ศิริงาม
๕	นายสมภพ แจ่มศรี	๐๙๖-๖๖๖๖๖๖	๒.๕ ไร่	หน่อไม้	47P	633159	1661305	สมภพ
๖	นางเสด็จ ทาเสด็จ	๐๘๖-๖๖๖๖๖๖	๒ ไร่	ข้าว	47P	633242	1661425	<i>[Signature]</i>
๗	นางโชติรส ทรัพย์งาม	๐๙๖-๘๘๘๘๘๘	๑๓ ไร่	ข้าว, หน่อไม้	47P	632883	1661615	โชติรส
๘	นาย รพีพร ใจดี	๐๖๖-๖๖๖๖๖๖	๘-๑๕ ไร่	ข้าว	47P	633365	1661936	รพีพร
๙	นาย สมเกียรติ ทรัพย์งาม	๐๙๖-๖๖๖๖๖๖	๒๗ ไร่	ข้าว	47P	633426	166๑๐๒๖	สมเกียรติ
๑๐	นาย สมเกียรติ ทรัพย์งาม	๐๙๖-๖๖๖๖๖๖	๔.๒ ไร่	ข้าว	47P	633917	166๑๖๘๕	สมเกียรติ
๑๑	นาย สมเกียรติ ทรัพย์งาม		๓.๒ ไร่	ข้าว	47P	633397	1661708	สมเกียรติ
๑๒	นาย สันติ ทรัพย์งาม	๐๙๖-๖๖๖๖๖๖	๑.๒ ไร่	ข้าว	47P	633392	1661975	สันติ
๑๓								
๑๔								
๑๕								
๑๖								
๑๗								
๑๘								
๑๙								
๒๐								
๒๑								
๒๒								
๒๓								
๒๔								
๒๕								
๒๖								
๒๗								
๒๘								
๒๙								
๓๐								

ยินยอมให้กรมทรัพยากรน้ำบาดาล ดำเนินการและยินยติรับโอน/มอบโครงการเพื่อบริหารจัดการต่อไป

ลงชื่อ.....ประธานกลุ่มผู้ขอ

(.....)

โทรศัพท์.....๐๙๖-๙๖๖๔๘๖

หนังสือแสดงความประสงค์

ยินยอมให้ทางราชการเข้าไปดำเนินการเพื่อให้มีการใช้ประโยชน์ในที่ดินร่วมกัน

เขียนที่ สำนักงานสหภาพเกษตรกรแห่งชาติ
วันที่ 17 เดือน ก.พ พ.ศ. 2565

ข้าพเจ้า น.ส.ศิริพร น้อย อายุ 41 ปี อยู่บ้านเลขที่ 8
หมู่ที่ 9 ตำบล หัววัง อำเภอ หัววัง จังหวัด นครศรีธรรมราช

ยินยอมให้ กรมทรัพยากรน้ำบาดาล ใช้ประโยชน์ในที่ดินของข้าพเจ้าเพื่อใช้ในการก่อสร้างและการดำเนินการ “โครงการพัฒนาระบบกระจายน้ำบาดาลเพื่อการเกษตร ของกรมทรัพยากรน้ำบาดาล” เพื่อให้มีการใช้ประโยชน์ร่วมกันจนสิ้นประโยชน์ของโครงการ โดยมีได้บังคับ ชูเชิญ หลอกหลวงข้าพเจ้าด้วยประการใด ๆ จึงลงลายมือชื่อไว้ เป็นหลักฐานดังนี้
ข้าพเจ้าเป็นเจ้าของกรรมสิทธิ์ในที่ดิน/สิทธิครอบครองในที่ดิน

โฉนด นส. ๓ ก ส.ป.ก. อื่น ๆ

แปลงที่/เลขที่ 106 ระยะเวลา 5039/113260-00 (4000) หน้าสำรวจ 4166

โฉนดที่/เลขที่ 15897 เล่มที่ 159 หน้า 97

จำนวนเนื้อที่สำหรับยินยอมให้ใช้ประโยชน์

เจาะน้ำบาดาล ก่อสร้างถึงเหล็กพักน้ำและระบบ

โดยไม่มีค่าตอบแทนและเงื่อนไขใด ๆ ทั้งสิ้น รายละเอียดปรากฏตามรูปแบบแผนที่สังเขปท้ายหนังสือ

หนังสือแสดงความประสงค์นี้ได้จัดทำขึ้น ๒ ชุด เก็บไว้ที่หน่วยงานของเจ้าหน้าที่ และเจ้าของที่ดินแห่งละ ๑ ชุด มีข้อความถูกต้องตรงกัน ผู้ให้ความยินยอมให้ทางราชการเข้าไปดำเนินการในที่ดินได้อ่านข้อความแล้วเห็นว่าถูกต้องตามความประสงค์จึงได้ลงลายมือชื่อรับรองไว้เป็นหลักฐานต่อเจ้าหน้าที่และพยาน

ลงชื่อ นางศิริพร น้อย ผู้แสดงความประสงค์
(.....)

ลงชื่อ.....คู่สมรส
(.....)

ลงชื่อ.....พยาน(สมาชิกกลุ่ม)
(.....)

ลงชื่อ.....พยาน(สมาชิกกลุ่ม)
(.....)

ลงชื่อ.....พยาน
(.....)

ลงชื่อ น.ส.ศิริพร น้อย พยาน
(.....)

ตำแหน่ง.....

ตำแหน่ง นาง อ.บ.ต. ทักษิณี
.....

(กรมทรัพยากรน้ำบาดาล)

(องค์การปกครองส่วนท้องถิ่น)



แผนที่/แผนผังสถานที่ก่อสร้างโครงการน้ำบาดาลเพื่อการเกษตร
กรมทรัพยากรน้ำบาดาล สำนักทรัพยากรน้ำบาดาล เขต 2 สุพรรณบุรี
สถานที่เจาะน้ำบาดาล/ก่อสร้างระบบน้ำบาดาลเพื่อการเกษตร

บ้าน ตากดองแก้ว หมู่ที่ 9 ตำบล หัวจรด อำเภอ อู่ทอง จังหวัด สุพรรณบุรี

โดยให้ก่อสร้างในที่ดินของ นาย/นาง/นางสาว ทิวงศ มลิวัต

โฉนด นส.๓ สค.๑ สปก.๔-๐๑ นิคมสหกรณ์ เลขที่ 15897 แปลงที่ 106 ระบาย 5039 111 3260-00
(4000)
พิกัด โขน 47P E 633068 N 1661513 หรือ ละติจูด..... ลองจิจูด.....

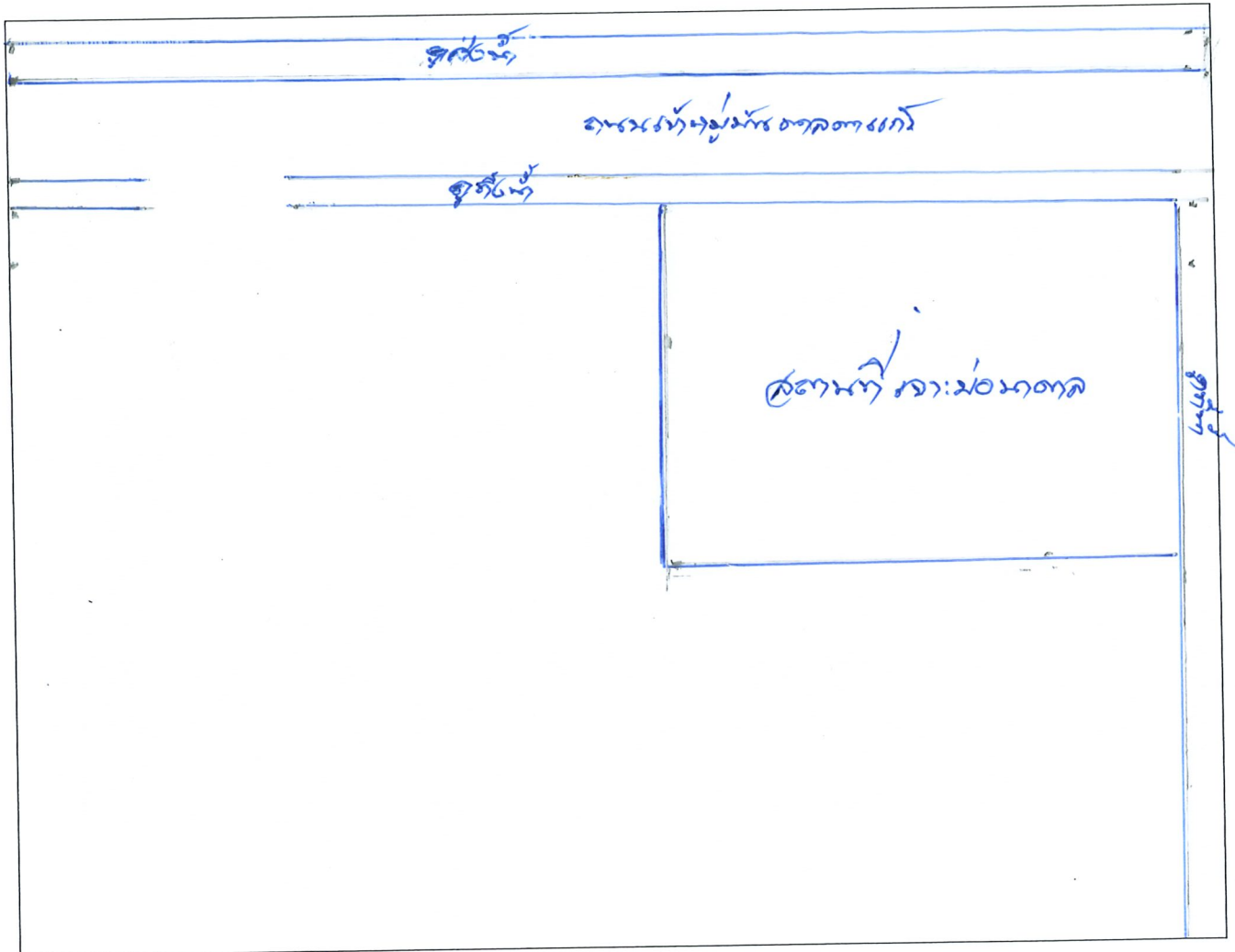

เส้นทางรถบรรทุก 10 ล้อ

เข้า-ออก ได้สะดวกตลอดปี เข้า-ออก ได้สะดวกเฉพาะช่วงเดือน.....

ลงชื่อ ทิวงศ มลิวัต ประธานกลุ่มผู้ขอ

(ทิวงศ มลิวัต)

โทรศัพท์ 0979624932

โครงการพัฒนาน้ำบาดาลเพื่อการเกษตรแปลงใหญ่

กลุ่มเกษตรกรผสมผสาน บ้านตาลตาแก้ว ม.9 ต.ห้วยชัน อ.อินทร์บุรี จ.สิงห์บุรี (เกษตรกร 12 ราย พื้นที่รวม 105ไร่ 2 งาน)

(สำนักงานสภาเกษตรกรจังหวัดสิงห์บุรี ร่วมกับ องค์การบริหารส่วนตำบลห้วยชัน เสนอต่อ สำนักทรัพยากรน้ำบาดาลเขต 2 สุพรรณบุรี)

ที่	ชื่อ-สกุล	แปลงที่	เลขที่โฉนด	พื้นที่		พิกัด	
				ต่อแปลง (ไร่)	รวม(ไร่)	X	Y
1	นายสยามรัฐ สาหรัย	1	8798	5.5	5.5	633179	1661672
2	น.ส.ชนพร คงมัน	1	15896	14.75	14.75	633317	1661672
3	น.ส.สำเร็จ โตเสื่อ	1	14188	14.75	14.75	633133	1661630
4	นางสำรวย ปลั่งดี	1	15897	5.75	5.75	633068	1661513
5	นายสมภพ แจ่มศรี	1	17965	2.5	2.5	633159	1661305
6	นางเอื้อน ทาเอื้อ	1	29647	1.5	1.5	633242	1661425
7	นางโชติรส สาหรัย	1	13970	6.5	9.5	632883	1661615
		2	15898	3		632860	1661583
8	นายเทิน ไวว่อง	1	19658	8.25	8.25	633365	1661936
9	นางเหมื่อน โพธิ์หรัย	1	14019	12.25	30.5	633426	1662026
		2	13929	6.75		633513	1662555
		3	32583	3.5		633725	1662477
		4	8748	8		633701	1662441
10	นายบุญช่วย รอดเปรี้ยว	1	26152	4.5	4.5	633917	1662385
11	นายประชุม พุ่มเกษม	1	18141	3.5	3.5	633397	1661708
12	นายสนั่น ทับบุรี	1	14187	4.5	4.5	633392	1661975
รวม					105.50		

ที่	ชื่อ-สกุล	ตำแหน่ง	X	Y	ความยาว(ม.)	หมายเหตุ
1	จุดผลิตน้ำบาดาล	A	633168	1661461		(ที่ดินของนางสำรวย ปลั่งดี)



 (นายศพรดี รัตนอังศิริกุล)
 หัวหน้าสำนักงานสภาเกษตรกรจังหวัดสิงห์บุรี

แผนผังแสดงแปลงนา โครงการพัฒนาน้ำบาดาลเพื่อการเกษตรแปลงใหญ่กลุ่มเกษตรผสมผสาน บ้านศาลตาแก้ว ม.9 ต.ห้วยชัน อ.อินทร์บุรี จ.สิงห์บุรี (เกษตรกร 12 ราย พื้นที่รวม 105ไร่ 2 งาน)

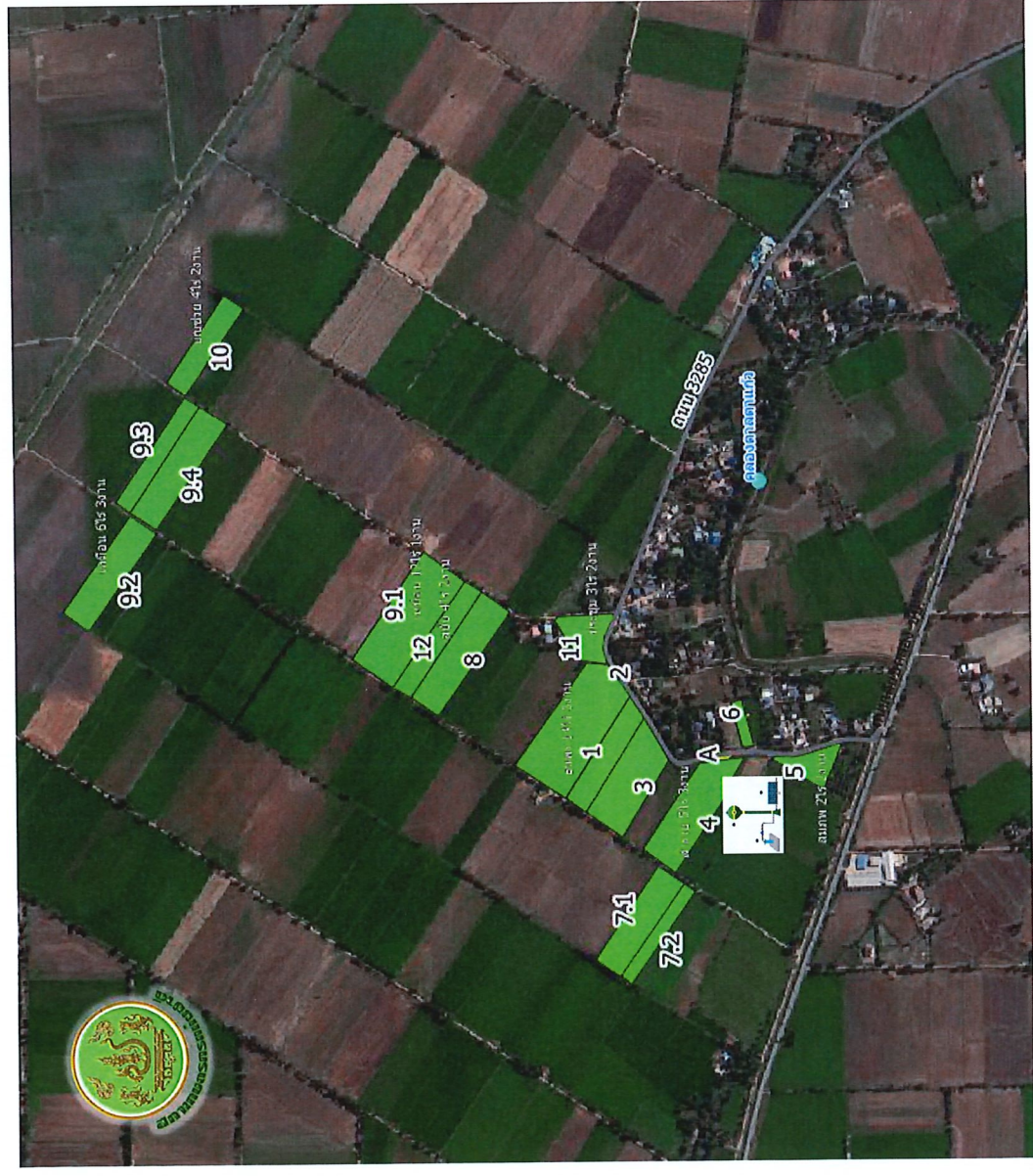
(สำนักงานสภาพัฒนาการศรษฐกิจจังหวัดสิงห์บุรี ร่วมกับ องค์การบริหารส่วนตำบลห้วยชัน เสนอต่อ สำนักทรัพยากรน้ำบาดาลเขต 2 สุพรรณบุรี)



ที่	ชื่อ-สกุล	แปลงที่	เลขที่โฉนด	พื้นที่		พิกัด	
				ต่อแปลง (ไร่)	รวม(ไร่)	X	Y
1	นายศยามรัฐ สาหทัย	1	8798	5.5	5.5	633179	1661672
2	น.ส.ธนพร คงมั่น	1	15896	14.75	14.75	633317	1661672
3	น.ส.สำเรง โตเสื่อ	1	14188	14.75	14.75	633133	1661630
4	นางสำรวย ปลั่งดี	1	15897	5.75	5.75	633068	1661513
5	นายสมภาพ แจ่มศรี	1	17965	2.5	2.5	633159	1661305
6	นางเดือน ทาเลื้อ	1	29647	1.5	1.5	633242	1661425
7	นางโชติรส สาหทัย	1	13970	6.5	9.5	632883	1661615
		2	15898	3		632860	1661583
8	นายเทิน ไวกอง	1	19658	8.25	8.25	633365	1661936
9	นางพมือน โพธิ์พ่าย	1	14019	12.25		633426	1662026
		2	13929	6.75	30.5	633513	1662555
		3	32583	3.5		633725	1662477
		4	8748	8		633701	1662441
10	นายบุญช่วย รอดเป็ยว	1	26152	4.5	4.5	633917	1662385
11	นายประทุม พุ่มเกษม	1	18141	3.5	3.5	633397	1661708
12	นายต้นัน ทับบุรี	1	14187	4.5	4.5	633392	1661975
รวม					105.50	-	-

 (นายศพรตรี รัตนอังศิริกุล)
 หัวหน้าสำนักงานสภาพัฒนาการศรษฐกิจจังหวัดสิงห์บุรี

(ร่าง) แผนผังรายละเอียดระบบท่อกระจายน้ำบาดาลเพื่อการเกษตรแปลงใหญ่ กลุ่มเกษตรผสมผสาน บ้านดาดแก้ว ม.9 ต.ห้วยชัน อ.อินทร์บุรี จ.สิงห์บุรี (เกษตรกร 12 ราย พื้นที่รวม 105ไร่ 2 งาน)



ที่	รายละเอียดท่อ	ตำแหน่ง	X	Y	ความยาว (ม.)	หมายเหตุ
1	จุดผลิตน้ำบาดาล	A	633068	1661513	-	นางสาวรายปลั่งดี
2	ท่อเมน	จุด A-B			1,400	
3	ท่อแขนง 1	จุด A-C			150	
4	ท่อแขนง 2	จุด D-E			50	
5	ท่อแขนง 3	จุด F-G			240	
6	ท่อแขนง 4	จุด H-I			280	
*รวมความยาวท่อเมน					1,400	
**รวมความยาวท่อแขนง					720	

(Handwritten signature)

(นายศพรดี รัตนอังศิริกุล)
หัวหน้าสำนักงานสภาเกษตรกรจังหวัดสิงห์บุรี



หนังสือรับรองการขึ้นทะเบียนองค์กรเกษตรกร
ตามมาตรา ๒๐(๔) แห่งพระราชบัญญัติสภาเกษตรกรแห่งชาติ พ.ศ. ๒๕๕๓

หนังสือฉบับนี้ให้ไว้เพื่อแสดงว่า กลุ่มเกษตรกรผสมผสานบ้านตาลตาแก้ว หมู่ ๙ ตั้งอยู่ที่ ๑๖ หมู่ ๙ ตำบลห้วยชัน อำเภออินทร์บุรี จังหวัดสิงห์บุรี ได้ขึ้นทะเบียนเป็นองค์กรเกษตรกรตามพระราชบัญญัติสภาเกษตรกรแห่งชาติ พ.ศ. ๒๕๕๓ มีสิทธิจัดทำข้อเสนอต่อสภาเกษตรกรจังหวัด ดังนี้

- (๑) การส่งเสริมและพัฒนาความเข้มแข็งแก่เกษตรกร และองค์กรเกษตรกร
- (๒) แนวทางแก้ไขปัญหาของเกษตรกรทั้งด้านการผลิตและการจำหน่าย
- (๓) แนวทางการส่งเสริมและพัฒนาการประกอบอาชีพเกษตรกรรวมในด้านต่างๆ

เพื่อสภาเกษตรกรจังหวัดประสาน ส่งเสริม สนับสนุน รวมทั้งเสนอต่อสภาเกษตรกรแห่งชาติเพื่อให้พิจารณา
นำเสนอต่อคณะรัฐมนตรี

ตัวแทนขององค์กรเกษตรกรมีสิทธิได้รับการคัดเลือกเป็นสมาชิกสภาเกษตรกรแห่งชาติตามมาตรา ๕(๒) แห่งพระราชบัญญัติสภาเกษตรกรแห่งชาติ พ.ศ. ๒๕๕๓ ทั้งนี้ ตามหลักเกณฑ์ วิธีการ และเงื่อนไขที่สภาเกษตรกรแห่งชาติกำหนดโดยประกาศในราชกิจจานุเบกษา

ให้ไว้ ณ วันที่ ๑๔ กุมภาพันธ์ พ.ศ. ๒๕๖๕

ลงชื่อ).....นายทะเบียน

(นายศพรรัตน์ รัตนอังศิริกุล)

หัวหน้าสำนักงานสภาเกษตรกรจังหวัดสิงห์บุรี

ที่ สกจ.สท ๐๑๐๔/



สภาเกษตรกรจังหวัดสิงห์บุรี
๗๔/๒๔-๒๕ ม.๕ ต.ต้นโพธิ์
อ.เมืองสิงห์บุรี จ.สิงห์บุรี ๑๖๐๐๐

๒๔

กุมภาพันธ์ ๒๕๖๕

เรื่อง ขอบความอนุเคราะห์แหล่งน้ำบาดาลเพื่อการเกษตร

เรียน ผู้อำนวยการสำนักทรัพยากรน้ำบาดาล เขต ๒ สุพรรณบุรี

อ้างถึง หนังสือที่ทำการองค์การบริหารส่วนตำบลประศุก ที่ สท ๗๔๓๐๑/๑๐๒ ลงวันที่ ๒๑ กุมภาพันธ์ ๒๕๖๕

สิ่งที่ส่งมาด้วย ๑. เอกสารประกอบการพิจารณาขอแหล่งน้ำเพื่อการเกษตร จำนวน ๑ ชุด
๒. เอกสารใบรับรองการขึ้นทะเบียนองค์กรเกษตรกร จำนวน ๑ ฉบับ

ด้วยสภาเกษตรกรจังหวัดสิงห์บุรี สำนักงานสภาเกษตรกรจังหวัดสิงห์บุรี ร่วมกับ องค์การบริหารส่วนตำบลประศุก อำเภออินทร์บุรี จังหวัดสิงห์บุรี จัดเวทีระดมความคิดเห็นแบบมีส่วนร่วมของเกษตรกรและภาคส่วนที่เกี่ยวข้อง ภายใต้กิจกรรมการจัดทำแผนพัฒนาเกษตรกรรมระดับตำบล จังหวัดสิงห์บุรี โดยมีวัตถุประสงค์ เพื่อจัดทำแผนพัฒนาเกษตรกรรมระดับตำบล/โครงการพัฒนาอาชีพ/เพื่อบูรณาการสร้างความเข้มแข็งเกษตรกรเศรษฐกิจฐานรากแบบมีส่วนร่วม ด้วยเครือข่ายชุมชน การแก้ไขปัญหาด้านเกษตรกรรม ๖ ด้าน เพื่อพัฒนาชุมชนเป็นชุมชนเกษตรกรรมต้นแบบหรือศูนย์เรียนรู้เกษตรกรรมยั่งยืน และเพื่อสร้างความเข้มแข็งให้เกษตรกรและกลุ่มเกษตรกรในพื้นที่

ดังนั้น สภาเกษตรกรจังหวัดสิงห์บุรี ได้ดำเนินการระดมความคิดเห็นแบบมีส่วนร่วมของเกษตรกรในตำบลประศุก อำเภออินทร์บุรี จังหวัดสิงห์บุรี พบว่ามีพื้นที่เกษตรกรรมที่มีเกษตรกรได้รับความเดือดร้อนจากการประสบปัญหาด้านขาดแคลนน้ำในช่วงฤดูแล้ง ฝนทิ้งช่วงและภัยแล้ง เพื่อทำการเกษตรจึงใคร่ขอความอนุเคราะห์แหล่งน้ำบาดาลเพื่อการเกษตรจากหน่วยงานของท่าน ดำเนินการเจาะบ่อน้ำบาดาลพร้อมระบบกระจายน้ำจำนวน ๑ แห่ง ในพื้นที่บ้านไผ่ขวาง หมู่ที่ ๘ ตำบลประศุก อำเภออินทร์บุรี จังหวัดสิงห์บุรีได้มีการขึ้นทะเบียนองค์กรเกษตรกรกับสำนักงานสภาเกษตรกรจังหวัดสิงห์บุรีเรียบร้อยแล้ว ได้แก่ กลุ่มเกษตรพัฒนาไทยชนะ และองค์การบริหารส่วนตำบลประศุกมีความยินดีที่จะรับรองครุภัณฑ์สิ่งก่อสร้างของทางกรมทรัพยากรน้ำบาดาลเพื่อบริหารจัดการให้เกษตรกรได้ใช้ประโยชน์

ในกรณี...

ในการบูรณาการแก้ไขปัญหาแหล่งน้ำเพื่อการเกษตรดังกล่าวโดยมอบหมายให้ ได้แก่

- ผู้อำนวยการกองช่าง หมายเลขโทรศัพท์ ๐๓๖-๙๓๓๔๒๙
- นายศพรดี รัตนอังศิริกุล หัวหน้าสำนักงานสภาเกษตรกรจังหวัดสิงห์บุรี
หมายเลขโทรศัพท์ ๐๙๐-๒๗๕๕๑๓๒

เป็นผู้ประสานงานต่อไป รายละเอียดตามเอกสารที่แนบมาพร้อมนี้

จึงเรียนมาเพื่อโปรดพิจารณาให้ความอนุเคราะห์

ขอแสดงความนับถือ



(นายชารินทร์ สิงห์ดี)

ประธานสภาเกษตรกรจังหวัดสิงห์บุรี

สำนักงานสภาเกษตรกรจังหวัดสิงห์บุรี

โทร. ๐-๓๖๖๙-๙๓๓๐

โทรสาร. ๐-๓๖๖๙-๙๓๓๐

ไปรษณีย์อิเล็กทรอนิกส์: saraban_sbr@nfc.mail.go.th



สำนักงานคณะกรรมการสิ่งแวดล้อมแห่งชาติ
 วันที่ 48
 วันที่ 21 ก.ค. 2565
 เวลา 15.10 น.

ที่ สท ๗๔๓๐๑/๑๐๒

ที่ทำการองค์การบริหารส่วนตำบลประศุก
 ถนนสิงห์บุรี-ชัยนาท สท ๑๖๑๑๐

๒๑ กุมภาพันธ์ ๒๕๖๕

เรื่อง ขออนุญาตแหล่งน้ำบาดาลเพื่อการเกษตร

เรียน ประธานสภาเกษตรกรจังหวัดสิงห์บุรี

สิ่งที่ส่งมาด้วย เอกสารประกอบการพิจารณาขออนุญาตแหล่งน้ำเพื่อการเกษตร จำนวน ๑ ชุด

เนื่องด้วย องค์การบริหารส่วนตำบลประศุก มีพื้นที่เกษตรกรรม ซึ่งมีเกษตรกรได้รับความเดือดร้อนจากการประสบปัญหาด้านขาดแคลนน้ำ ในช่วงฤดูแล้ง ฝนทิ้งช่วงและภัยแล้ง เพื่อทำการเกษตรให้ได้ผลผลิตตลอดทั้งปี ซึ่งกรมทรัพยากรน้ำบาดาล ได้จัดทำโครงการพัฒนาระบบกระจายน้ำบาดาลเพื่อการเกษตร

ดังนั้น องค์การบริหารส่วนตำบลประศุก จึงใคร่ขออนุญาตแหล่งน้ำบาดาลเพื่อการเกษตร เพื่อแก้ไขปัญหาความเดือดร้อนของเกษตรกร จาก กรมทรัพยากรน้ำบาดาล โดยสำนักทรัพยากรน้ำบาดาล เขต ๒ สุพรรณบุรี ดำเนินการเจาะน้ำบาดาลพร้อมระบบกระจายน้ำ จำนวน ๑ แห่ง ในพื้นที่บ้านไผ่ขวาง หมู่ ๘ ตำบลประศุก อำเภออินทร์บุรี จังหวัดสิงห์บุรี ซึ่งองค์การบริหารส่วนตำบลประศุก มีความยินดีที่จะรับมอบครุภัณฑ์สิ่งก่อสร้างของทางกรมทรัพยากรน้ำบาดาล เพื่อบริหารจัดการให้เกษตรกรได้ใช้ประโยชน์ในการนี้ได้มอบหมายให้ ผู้อำนวยการกองช่าง หมายเลขโทรศัพท์ ๐๓๖-๖๙๙๔๒๙ เป็นผู้ประสานงานต่อไป

จึงเรียนมาเพื่อโปรดพิจารณาให้ความอนุเคราะห์

เรียน หัวหน้าสำนักงานสภาเกษตรกรจังหวัดสิงห์บุรี

เพื่อโปรดทราบ

เพื่อโปรดพิจารณา

ข้อเสนอ.....

ขอแสดงความนับถือ

(นายสุรศักดิ์ เฟื่องภาค)

นายกองค์การบริหารส่วนตำบลประศุก

นางสาวชนิศา ชูระชัย

ผู้อำนวยการศูนย์นโยบายและแผน

กองช่าง

โทร. ๐๓๖-๖๙๙๔๒๙

-เรียน ประธานสภาเกษตรกรจังหวัดสิงห์บุรี
 เพื่อโปรดพิจารณา

(นายศพรศักดิ์ รัตนอังศิริกุล)

หัวหน้าสำนักงานสภาเกษตรกรจังหวัดสิงห์บุรี

(นายชารินทร์ สิงห์ดี)

ประธานสภาเกษตรกรจังหวัดสิงห์บุรี



ที่ สท ๗๔๓๐๑/๑๐๓

ที่ทำการองค์การบริหารส่วนตำบลประสุก
ถนนสิงห์บุรี-ชัยนาท สท ๑๖๑๑๐

๒๑ กุมภาพันธ์ ๒๕๖๕

เรื่อง ขอบความอนุเคราะห์แหล่งน้ำบาดาลเพื่อการเกษตร

เรียน ผู้อำนวยการสำนักทรัพยากรน้ำบาดาล เขต ๒ สุพรรณบุรี

อ้างถึง หนังสือที่ทำการองค์การบริหารส่วนตำบลประสุก ที่ สท ๗๔๓๐๑/ ลงวันที่ กุมภาพันธ์ ๒๕๖๕

สิ่งที่ส่งมาด้วย ๑. เอกสารประกอบการพิจารณาขอแหล่งน้ำเพื่อการเกษตร จำนวน ๑ ชุด
๒. เอกสารใบรับรองการขึ้นทะเบียนองค์กรเกษตรกร จำนวน ๑ ฉบับ

เนื่องด้วย องค์การบริหารส่วนตำบลประสุก มีพื้นที่เกษตรกรรม ซึ่งมีเกษตรกรได้รับความเดือดร้อนจากการประสบปัญหาด้านขาดแคลนน้ำ ในช่วงฤดูแล้ง ฝนทิ้งช่วงและภัยแล้ง เพื่อทำการเกษตรให้ได้ผลผลิตตลอดทั้งปี ซึ่งกรมทรัพยากรน้ำบาดาล ได้จัดทำโครงการพัฒนาระบบกระจายน้ำบาดาลเพื่อการเกษตร

ดังนั้น องค์การบริหารส่วนตำบลประสุก จึงใคร่ขอความอนุเคราะห์แหล่งน้ำบาดาลเพื่อการเกษตร เพื่อแก้ไขปัญหาความเดือดร้อนของเกษตรกร จาก กรมทรัพยากรน้ำบาดาล โดยสำนักทรัพยากรน้ำบาดาล เขต ๒ สุพรรณบุรี ดำเนินการเจาะน้ำบาดาลพร้อมระบบกระจายน้ำ จำนวน ๑ แห่ง ในพื้นที่บ้านไผ่ขวาง หมู่ ๘ ตำบลประสุก อำเภออินทร์บุรี จังหวัดสิงห์บุรี ซึ่งองค์การบริหารส่วนตำบลประสุก มีความยินดีที่จะรับมอบครุภัณฑ์สิ่งก่อสร้างของทางกรมทรัพยากรน้ำบาดาล เพื่อบริหารจัดการให้เกษตรกรได้ใช้ประโยชน์ในการนี้ได้มอบหมายให้ ผู้อำนวยการกองช่าง หมายเลขโทรศัพท์ ๐๓๖-๖๕๔๔๒๕ เป็นผู้ประสานงานต่อไป

จึงเรียนมาเพื่อโปรดพิจารณาให้ความอนุเคราะห์

ขอแสดงความนับถือ

(นายสุรศักดิ์ เฟ็งภาค)

นายกองค์การบริหารส่วนตำบลประสุก

กองช่าง

โทร. ๐๓๖-๖๕๔๔๒๕



คำขอรับบริการ
โครงการพัฒนาระบบกระจายน้ำบาดาลเพื่อการเกษตร
สำนักทรัพยากรน้ำบาดาล เขต ๒ สุพรรณบุรี

วันที่ 17 เดือน กุมภาพันธ์ พ.ศ. 2565

เรื่อง ขอรับบริการโครงการพัฒนาระบบกระจายน้ำบาดาลเพื่อการเกษตร
เรียน ผู้อำนวยการสำนักทรัพยากรน้ำบาดาล เขต ๒ สุพรรณบุรี

ข้าพเจ้า นางประภา ท้าวจ้อย อายุ 58 ปี
อยู่บ้านเลขที่ 113 หมู่ 6 ตำบล ประทก อำเภอ อินทร์บุรี
จังหวัด สิงห์บุรี รหัสไปรษณีย์ 16110 โทรศัพท์ 081-9940921
มีความประสงค์ขอความอนุเคราะห์เจาะน้ำบาดาลเพื่อการเกษตรในพื้นที่บ้าน โนนขวาง
หมู่ 8 ตำบล ประทก อำเภอ อินทร์บุรี จังหวัด สิงห์บุรี
เนื่องจากเป็นพื้นที่ขาดแคลนน้ำ มีน้ำไม่เพียงพอในการทำเกษตรโดยมีพื้นที่ทำการเกษตรรวมกัน
จำนวน 537.25 ไร่ พืชที่เพาะปลูก ข้าว มีสมาชิกเกษตรกร
ที่ใช้ประโยชน์ร่วมกัน จำนวน 21 ราย โดยจะจัดตั้งเป็นกลุ่มเกษตรกรผู้ใช้น้ำบาดาลเพื่อ
การเกษตรหากได้รับโครงการทั้งนี้ข้าพเจ้าขอยืนยันว่า ข้าพเจ้าเข้าใจและยอมรับตามเงื่อนไข ดังนี้

- เกษตรกรมีความพร้อมในการรวมกลุ่มจำนวนตามรูปแบบน้ำบาดาลเพื่อการเกษตร เพื่อให้การทำเกษตรกรรม
มีประสิทธิภาพเหมาะสมต่อลักษณะพื้นที่และรูปแบบระบบกระจายน้ำบาดาลเพื่อการเกษตร รวมถึงการใช้น้ำ
อย่างประหยัดและเกิดประโยชน์สูงสุด
- เกษตรกรผู้เข้าร่วมโครงการสามารถจัดตั้งกองทุนและร่วมกันสร้างข้อกำหนด ข้อตกลงเพื่อการบริหารจัดการ
ทรัพยากรน้ำบาดาลเพื่อการเกษตรอย่างมีส่วนร่วม
- พื้นที่ที่ร่วมโครงการตั้งอยู่ในพื้นที่ขาดแคลนน้ำหรือหาแหล่งน้ำยากหรือประสบภัยแล้ง
- เจ้าของที่ดินที่ตั้งบ่อน้ำบาดาล ยินยอมให้สมาชิกของกลุ่มใช้ประโยชน์จากโครงการพัฒนาระบบกระจาย
น้ำบาดาลเพื่อการเกษตรที่ประสงค์จะขอร่วมกัน
- ในกรณีที่ดินที่ยินยอมให้ก่อสร้างโครงการ มีพื้นที่ไม่เหมาะสม หรือไม่พบชั้นน้ำบาดาลกลุ่มเกษตรกรยินยอม
ให้ กรมทรัพยากรน้ำบาดาล กำหนดจุดก่อสร้างหรือเจาะน้ำบาดาลในพื้นที่ที่เหมาะสม

ลงชื่อ นางประภา ท้าวจ้อย *ผู้ขอ
(.....)

องค์กรปกครองส่วนท้องถิ่นให้การรับรองว่าสมาชิกเกษตรกรทำการเกษตรในพื้นที่นั้นจริงและ
มีความประสงค์ขอรับมอบระบบกระจายน้ำเพื่อการเกษตรในรูปแบบที่กรมทรัพยากรน้ำบาดาลกำหนดขอรับรอง
ว่าเป็นพื้นที่ขาดแคลนน้ำ

ลงชื่อ.....นายก อบต./เทศบาลตำบล
(.....)

ตำแหน่ง นายกองค์การบริหารส่วนตำบลประทก



คำขอเข้าร่วม

โครงการน้ำบาดาลเพื่อการเกษตร

กรมทรัพยากรน้ำบาดาล สำนักทรัพยากรน้ำบาดาล เขต ๒ สุพรรณบุรี

สถานที่เจาะน้ำบาดาล/ก่อสร้างระบบน้ำบาดาลเพื่อการเกษตร

บ้าน.....ไม่ขวาง หมู่ที่ 8 ตำบล ประสงค์ อำเภอ ลินทร์บุรี จังหวัด ลพบุรี

รายชื่อสมาชิก และข้อมูลกลุ่มเกษตรกรที่ขอเข้าร่วมโครงการ

ลำดับที่	ชื่อ-สกุล	เบอร์โทรศัพท์ติดต่อ	พื้นที่เกษตร(ไร่)	ชนิดพืชที่ปลูก	พิกัด			ลงลายมือชื่อ
					ZONE	UTM-E (X)	UTM-N (Y)	
๑	นายวิฑูรย์ คงแจ้ง	๐๘๔-๕๙๕๙๓๑	๑๓ไร่	ข้าว	47P	636207	1662814	วิฑูรย์
๒	นายคำหนวด คงแจ้ง	๐๖๗-๔๗๕๒๖๘	๖๒ไร่	ข้าว	47P	635990	1663354	คำหนวด
๓	นายคำเรือง นิ่มนาม	๐๘๖-๑๐๑๕๔๓	๓๘ไร่	ข้าว	47P	636658	1662459	คำเรือง
๔	นางประภา น่วมจัน	๐๘๑-๙๙๔๐๘๒	๖๗ไร่	ข้าว	47P	636071	1663804	ประภา
๕	นายศุภกิจ สิงห์ดี	๐๙๓-๓๑๓๓๔๗	๒๐ไร่	ข้าว	47P	636404	1662818	ศุภกิจ
๖	นายสำราญ จันทร์ทอง	๐๘๗-๐๘๓๐๖๖	๑๖ไร่	ข้าว	47P	636๘๒๙	166๒๗๕๔	สำราญ
๗	น.ส.อรุณมา สิงห์ดี		๗ไร่	ข้าว	47P	636614	166๒๙๒๔	อรุณมา
๘	นายฉันทพงษ์ นิ่มนาม	๐๙๒-๖๓๖๖๖๖	๒๖ไร่	ข้าว	47P	6359๘๗	1663464	ฉันทพงษ์
๙	นายมีเกียรติ จันทร์โต	๐๘๗-๑๒๐๕๓๘	๒๒ไร่	ข้าว	47P	636809	166๒๙๘๗	มีเกียรติ
๑๐	นายมงคลรัมย์ เวียงมงคล	๐๘๙-๕๐๕๖๙๖	๑๘ไร่	ข้าว	47P	6359๘๓	16639๘๔	มงคลรัมย์
๑๑	นายสัมพันธ์ จันทร์ลิ้ม	๐๘๙-๒๓๔๐๘๙	๓๒ไร่	ข้าว	47P	63644๗	16635๗๘	สัมพันธ์
๑๒	น.ส.วิธรรณ รอดคำ	๐๘๖-๖๐๗๕๙๔	๒๘ไร่	ข้าว	47P	636390	1663๒35	วิธรรณ
๑๓	นายประเชิน ชะวากา		๑๗ไร่	ข้าว	47P	6363๘2	1663470	ประเชิน
๑๔	นายลพบุรี สิงห์ดี	๐๙๖-๐๑๗๗๑๑	๑๘ไร่	ข้าว	47P	636145	1663674	ลพบุรี
๑๕	นายฤทธิรงค์ คงจัน	๐๘๔-๓๓๘๐๖๘๐	๒๗ไร่	ข้าว	47P	636613	1663001	ฤทธิรงค์
๑๖	นายวิโรจน์ โพธิ์น	๐๘๙-๑๐๔๙๕๒๓	๒๓ไร่	ข้าว	47P	635896	1663669	วิโรจน์
๑๗	น.ส. อารยา รอดคำ	๐๖๕-๒๐๘614๘	๓๕ไร่	ข้าว	47P	636194	1663200	อารยา
๑๘	นายฉัตรแก้ว โพธิ์หมื่น	๐๘๔-๑๓๙๖๗๔๖	๓๓ไร่	ข้าว	47P	636396	1663038	ฉัตรแก้ว
๑๙	น.ส. ทนถนถน จันทร์ทอง	๐๘๔-๒๒๗๕๘๐๗	๒๙ไร่	ข้าว	47P	6366๐9	16633๗๙	ทนถนถน
๒๐	นายฉันทพงษ์ พงษ์ศิริวิกรม	๐๙๘-๗๗๖๙๑๓๓	๑๑ไร่	ข้าว	47P	6359๐1	166414๗	ฉันทพงษ์
๒๑	นางวงเดือน ชุตวิทย์	๐๙๘-๗๗๖๙๑๔๐	๒๐ไร่	ข้าว	47P	6360๐8	166๒๘๒๔	วงเดือน
๒๒								
๒๓								
๒๔								
๒๕								
๒๖								
๒๗								
๒๘								
๒๙								
๓๐								

ยินยอมให้กรมทรัพยากรน้ำบาดาล ดำเนินการและยินดีรับโอน/มอบโครงการเพื่อบริหารจัดการต่อไป

ลงชื่อ.....น.ส. อารยา รอดคำ.....ประธานกลุ่มผู้ขอ

(.....)

โทรศัพท์.....๐๘๑-๙๙๔๐๘๒

หนังสือแสดงความประสงค์

ยินยอมให้ทางราชการเข้าไปดำเนินการเพื่อให้มีการใช้ประโยชน์ในที่ดินร่วมกัน

เขียนที่ สำนักงานสภาเกษตรจังหวัดสิงห์บุรี

วันที่ 17 เดือน กุมภาพันธ์ พ.ศ. 2565

ข้าพเจ้า นางประภา ท่วงจ้อย อายุ 58 ปี อยู่บ้านเลขที่ 113

หมู่ที่ 6 ตำบล ประดู่ อำเภอ อินทร์บุรี จังหวัด สิงห์บุรี

ยินยอมให้ กรมทรัพยากรน้ำบาดาล ใช้ประโยชน์ในที่ดินของข้าพเจ้าเพื่อใช้ในการก่อสร้างและการดำเนินการ "โครงการพัฒนาระบบกระจายน้ำบาดาลเพื่อการเกษตร ของกรมทรัพยากรน้ำบาดาล" เพื่อให้มีการใช้ประโยชน์ร่วมกันจนสิ้นประโยชน์ของโครงการ โดยมีได้บังคับ ชูเชิญ หลอกหลวงข้าพเจ้าด้วยประการใด ๆ จึงลงลายมือชื่อไว้ เป็นหลักฐานดังนี้

ข้าพเจ้าเป็นเจ้าของกรรมสิทธิ์ในที่ดิน/สิทธิครอบครองในที่ดิน

โฉนด นส. ๓ ก ส.ป.ก. อื่น ๆ

แปลงที่/เลขที่ 1 ระยะเวลาที่ 50391/3662-00 (4000) หน้าสำรวจ 1361

โฉนดที่/เลขที่ 14982 เล่มที่ 149 หน้าที 82

จำนวนเนื้อที่สำหรับยินยอมให้ใช้ประโยชน์

เจาะน้ำบาดาล ก่อสร้างถังเหล็กพักน้ำและระบบ

โดยไม่มีค่าตอบแทนและเงื่อนไขใด ๆ ทั้งสิ้น รายละเอียดปรากฏตามรูปแบบแผนที่ส่งเขบท้ายหนังสือนี้

หนังสือแสดงความประสงค์นี้ได้จัดทำขึ้น ๒ ชุด เก็บไว้ที่หน่วยงานของเจ้าหน้าที่ และเจ้าของที่ดินแห่งละ ๑ ชุด มีข้อความถูกต้องตรงกัน ผู้ให้ความยินยอมให้ทางราชการเข้าไปดำเนินการในที่ดินได้อ่านข้อความแล้วเห็นว่าถูกต้องตามความประสงค์จึงได้ลงลายมือชื่อรับรองไว้เป็นหลักฐานต่อเจ้าหน้าที่และพยาน

ลงชื่อ ประภา ท่วงจ้อย ผู้แสดงความประสงค์

ลงชื่อ สันติสุข ท่วงจ้อย คู่สมรส

ลงชื่อ.....พยาน(สมาชิกกลุ่ม)

ลงชื่อ.....พยาน(สมาชิกกลุ่ม)

ลงชื่อ.....พยาน

ลงชื่อ.....พยาน

ตำแหน่ง.....

ตำแหน่ง นายกองค์การบริหารส่วนตำบลประดู่

(กรมทรัพยากรน้ำบาดาล)

(องค์การปกครองส่วนท้องถิ่น)



แผนที่/แผนผังสถานที่ก่อสร้างโครงการน้ำบาดาลเพื่อการเกษตร
กรมทรัพยากรน้ำบาดาล สำนักทรัพยากรน้ำบาดาล เขต 2 สุพรรณบุรี
สถานที่เจาะน้ำบาดาล/ก่อสร้างระบบน้ำบาดาลเพื่อการเกษตร

บ้าน ไผ่ขวาง หมู่ที่ 8 ตำบล ประทก อำเภอ อินทร์บุรี จังหวัด สิงห์บุรี

โดยให้ก่อสร้างในที่ดินของ นาย/นาง/นางสาว ประทก นันทชัย

โฉนด นส.๓ สค.๑ สปก.๔-๐๑ นิคมสหกรณ์ เลขที่ 14882 แปลงที่ 1 ระยะเวลา 5039 II 3662-00(4000)

พิกัด โขง 47 P E 635675 N 1663641 หรือ ละติจูด..... ลองจิจูด.....

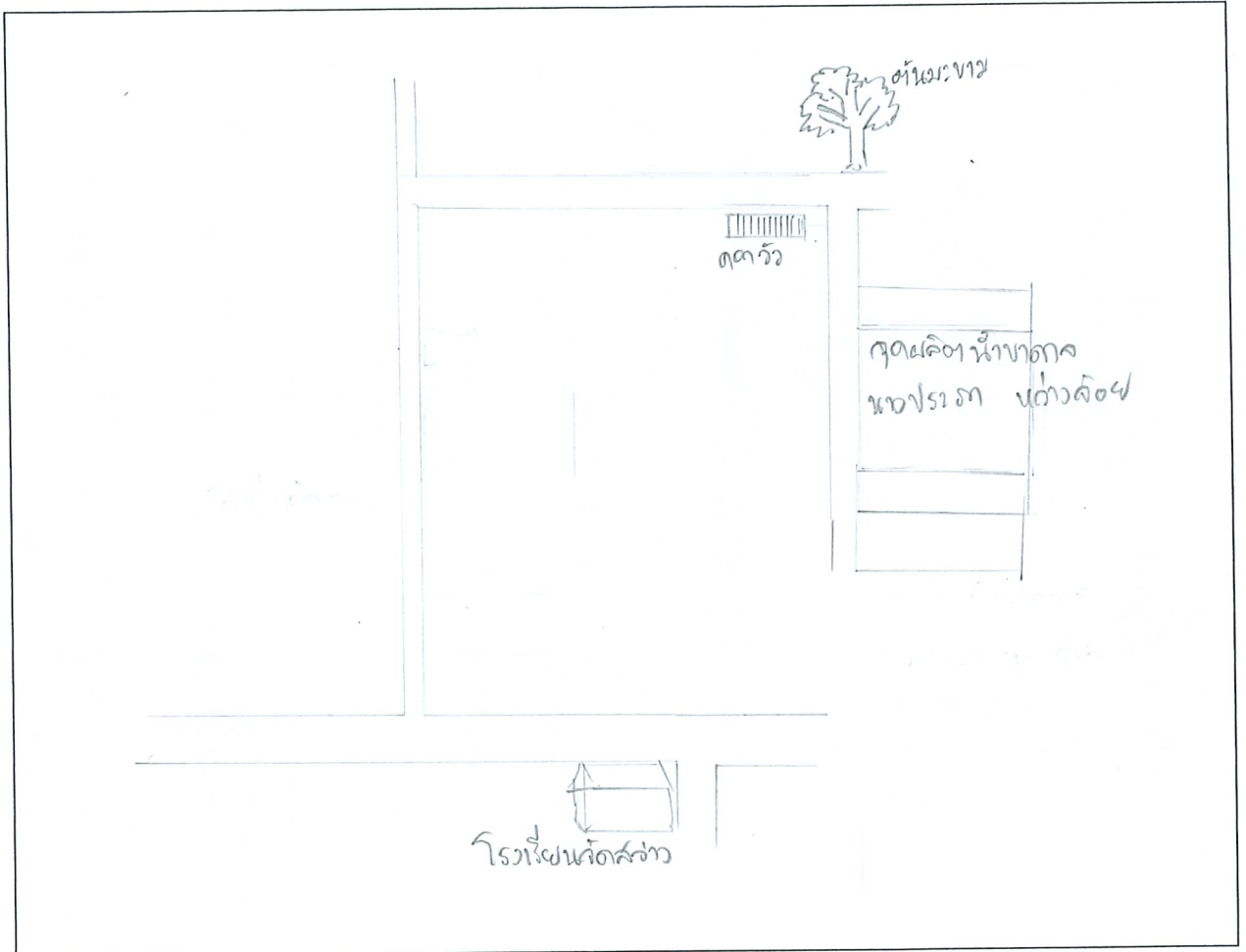

เส้นทางรถบรรทุก 10 ล้อ

เข้า-ออก ได้สะดวกตลอดปี

เข้า-ออก ได้สะดวกเฉพาะช่วงเดือน.....

ลงชื่อ ประทก นันทชัย ประธานกลุ่มผู้ขอ

(.....)

โทรศัพท์ 081-994 0821

โครงการพัฒนาน้ำบาดาลเพื่อการเกษตรแปลงใหญ่

กลุ่มเกษตรกรพัฒนาไทยชนะ ม.8 ต.ประสุก อ.อินทร์บุรี จ.สิงห์บุรี (เกษตรกร 21 ราย พื้นที่รวม 537 ไร่ 1 งาน)

(สำนักงานสภาเกษตรกรจังหวัดสิงห์บุรี ร่วมกับ องค์การบริหารส่วนตำบลประสุก เสนอต่อ สำนักทรัพยากรน้ำบาดาลเขต 2 สุพรรณบุรี)

ที่	ชื่อ-สกุล	แปลงที่	เลขที่โฉนด	พื้นที่		พิกัด	
				ต่อแปลง (ไร่)	รวม(ไร่)	X	Y
1	นายวิทยา คงแจ้ง	1	6689	10	13.25	636210	1662717
		2	15041	3.25		636831	1662721
2	นายสำเนาวิ คงแจ้ง	1	13586	10.25	62	635990	1663354
		2	27794	10		636206	1662813
		3	15947	26		636199	1663048
		4	4993	16		635948	1663582
3	นายสำเร็จ หมั่นจบ	1	17224	9	38	636658	1662459
		2	13192	13		635741	1663510
		3	5334	16.75		636784	1663107
4	นางประภา ห่วงจ้อย	1	9638	10.5	67	636071	1663804
		2	13181	9.75		636020	1663915
		3	25665	3.5		636020	1663851
		4	11303	7.25		635822	1663819
		5	14882	13.5		635674	1663640
		6	14881	13.25		635857	1663748
		7	9639	9.25		636110	1663735
5	นายสนิท สิงห์ดี	1	15948	20	20	636404	1662818
6	นายสำราญ จันทร์ทอง	1	6637	4.25	16.5	636829	1662754
		2	15040	12.25		636824	1662827
7	น.ส.อรอุมา สิงห์ดี	1	5020	7	7	636614	1662924
8	นายมานพ หมั่นจบ	1	26863	16	26	635987	1663464
		2	15334	10		635804	1663323
9	นายปัญญา จันทร์โต	1	15156	4.75	24	636809	1662987
		2	5135	10.75		636251	1663797
		3	6707	8.5		636322	1663835

 (นายยศพรดี รัตนอังศิริกุล)
 หัวหน้าสำนักงานสภาเกษตรกรจังหวัดสิงห์บุรี

10	นายมลฑล เรืองมาลัย	1	9625	9.75	18	635983	1663984
		2	15096	4.75		635958	1664035
		3	15101	3.5		635752	1663954
11	นายสัมพันธ์ จันทร์ยิ้ม	1	4992	32.5	32.5	636447	1663578
12	น.ส.วัชรภรณ์ รอดคำ	1	5919	14.25	28.5	636390	1663235
		2	4994	8.25		636570	1663553
		3	4997	6		636588	1663483
13	นายประเชิญ ชะวาลา	1	13583	11.25	11.25	636382	1663470
14	นายอินทร์ สิงห์ดี	1	9640	9.25	18.75	636145	1663674
		2	9643	7		636190	1663316
		3	13588	2.5		636244	1663648
15	นายกฤษดา ลอยถาวร	1	28931	12	24	636613	1663001
		2	5000	12		636610	1663095
16	นายวิโรจน์ โปตุ่น	1	15236	9.75	17.5	635896	1663669
		2	14883	7.75		635834	1663949
17	น.ส.อารยา รอดคำ	1	31320	10	25	636194	1663200
		2	13585	5		636191	1663263
		3	31316	10		635993	1663265
18	นายอศฎงค์ โพธิ์เหมือน	1	27175	33.25	33.25	636396	1663038
19	น.ส.ทรายทอง จันทร์ทอง	1	4998	20.75	36.75	636609	1663379
		2	33776	7		635864	1663902
		3	17226	9		636624	1662607
20	นายอำนาจ พงษ์ศิริกร	1	9623	11	11	635901	1664147
21	นางวงเดือน ชูติวัตร	1	15290	13.5	20.25	636008	1662824
		2	32911	6.75		636006	1662883
รวม					537.25		

ที่	ชื่อ-สกุล	ตำแหน่ง	X	Y	ความยาว(ม.)	หมายเหตุ
1	จุดผลิตน้ำบาดาล	A	635675	1663641		ที่ดิน นางประภา หว่างจ้อย



(นายยศพรดี รัตนอังศิริกุล)
หัวหน้าสำนักงานสภาเกษตรกรจังหวัดสิงห์บุรี

แผนผังแสดงแปลงนา โครงการพัฒนาน้ำบาดาลเพื่อการเกษตรแปลงใหญ่กลุ่มเกษตรพัฒนาไทยชนะ ม.8 ต.ประศุก อ.อินทร์บุรี จ.สิงห์บุรี (เกษตรกร 21 ราย พื้นที่รวม 537 ไร่ 1 งาน)
 (สำนักงานสภาพัฒนาการจังหวัดสิงห์บุรี ร่วมกับ องค์การบริหารส่วนตำบลประศุก เสนอต่อ สำนักทรัพยากรน้ำบาดาลเขต 2 สุพรรณบุรี)



(นายศพรดี รัตนศิริกิต)
 หัวหน้าสำนักงานสภาพัฒนาการจังหวัดสิงห์บุรี

ที่	ชื่อ-สกุล	แปลงที่	เลขที่โฉนด	พื้นที่		แปลงที่	ชื่อ-สกุล	แปลงที่	เลขที่โฉนด	พื้นที่		แปลงที่	ชื่อ-สกุล	แปลงที่	เลขที่โฉนด	พื้นที่	
				ต่อแปลง (ไร่)	รวม(ไร่)					ต่อแปลง (ไร่)	รวม(ไร่)					ต่อแปลง (ไร่)	รวม(ไร่)
10	นายมลฑล เรืองมาลัย	1	9625	9.75	9.75	1	นายมลฑล เรืองมาลัย	1	9625	9.75	9.75	1	นายมลฑล เรืองมาลัย	1	9625	9.75	9.75
		2	15096	4.75	18	2			15096	4.75	18	2			15096	4.75	18
		3	15101	3.5	32.5	3			15101	3.5	32.5	3			15101	3.5	32.5
11	นายสัมพันธ์ จันทร์ยิ้ม	1	4992	32.5	32.5	1	นายสัมพันธ์ จันทร์ยิ้ม	1	4992	32.5	32.5	1	นายสัมพันธ์ จันทร์ยิ้ม	1	4992	32.5	32.5
12	น.ส.ภัทราภรณ์ รอดคำ	1	5919	14.25	14.25	1	น.ส.ภัทราภรณ์ รอดคำ	1	5919	14.25	14.25	1	น.ส.ภัทราภรณ์ รอดคำ	1	5919	14.25	14.25
		2	4994	8.25	28.5	2			4994	8.25	28.5	2			4994	8.25	28.5
		3	4997	6	6	3			4997	6	6	3			4997	6	6
13	นายประทีป ขาววาลา	1	13583	11.25	11.25	1	นายประทีป ขาววาลา	1	13583	11.25	11.25	1	นายประทีป ขาววาลา	1	13583	11.25	11.25
14	นายอินทร์ สิงห์ดี	1	9640	9.25	9.25	1	นายอินทร์ สิงห์ดี	1	9640	9.25	9.25	1	นายอินทร์ สิงห์ดี	1	9640	9.25	9.25
		2	9643	7	18.75	2			9643	7	18.75	2			9643	7	18.75
		3	13588	2.5	2.5	3			13588	2.5	2.5	3			13588	2.5	2.5
15	นายกฤษดา ลอยถาวร	1	28931	12	12	1	นายกฤษดา ลอยถาวร	1	28931	12	12	1	นายกฤษดา ลอยถาวร	1	28931	12	12
		2	5000	12	24	2			5000	12	24	2			5000	12	24
16	นายวิโรจน์ โพธิ์นุ่น	1	15236	9.75	9.75	1	นายวิโรจน์ โพธิ์นุ่น	1	15236	9.75	9.75	1	นายวิโรจน์ โพธิ์นุ่น	1	15236	9.75	9.75
		2	14883	7.75	17.5	2			14883	7.75	17.5	2			14883	7.75	17.5
17	น.ส.อรุษา รอดคำ	1	31320	10	10	1	น.ส.อรุษา รอดคำ	1	31320	10	10	1	น.ส.อรุษา รอดคำ	1	31320	10	10
		2	13585	5	25	2			13585	5	25	2			13585	5	25
		3	31316	10	33.25	3			31316	10	33.25	3			31316	10	33.25
18	นายอดิฎก โพธิ์หมื่น	1	27175	33.25	33.25	1	นายอดิฎก โพธิ์หมื่น	1	27175	33.25	33.25	1	นายอดิฎก โพธิ์หมื่น	1	27175	33.25	33.25
19	น.ส.ทรายทอง จันทร์ทอง	1	4998	20.75	20.75	1	น.ส.ทรายทอง จันทร์ทอง	1	4998	20.75	20.75	1	น.ส.ทรายทอง จันทร์ทอง	1	4998	20.75	20.75
		2	33776	7	36.75	2			33776	7	36.75	2			33776	7	36.75
		3	17226	9	9	3			17226	9	9	3			17226	9	9
20	นายอำนาจ พงษ์สิริกร	1	9623	11	11	1	นายอำนาจ พงษ์สิริกร	1	9623	11	11	1	นายอำนาจ พงษ์สิริกร	1	9623	11	11
21	นางวงเดือน ทูติวัตร	1	15290	13.5	13.5	1	นางวงเดือน ทูติวัตร	1	15290	13.5	13.5	1	นางวงเดือน ทูติวัตร	1	15290	13.5	13.5
		2	32911	6.75	20.25	2			32911	6.75	20.25	2			32911	6.75	20.25
รวม															53.25	53.25	53.25

ชื่อ-สกุล	แปลงที่	เลขที่โฉนด	พื้นที่		แปลงที่	ชื่อ-สกุล	แปลงที่	เลขที่โฉนด	พื้นที่	
			ต่อแปลง (ไร่)	รวม(ไร่)					ต่อแปลง (ไร่)	รวม(ไร่)
1 นายวิทยา คงแจ้ง	1	6689	10	13.25	1	นายวิทยา คงแจ้ง	1	6689	10	13.25
	2	15041	3.25	10.25	2			15041	3.25	10.25
2 นายสำเนา คงแจ้ง	1	13586	10	62	1	นายสำเนา คงแจ้ง	1	13586	10	62
	2	27794	26	38	2			27794	26	38
	3	15947	16	10.5	3			15947	16	10.5
	4	4993	9	3.5	4			4993	9	3.5
3 นายสำริง หมั่นจบ	1	17224	13	67	1	นายสำริง หมั่นจบ	1	17224	13	67
	2	13192	16.75	67	2			13192	16.75	67
	3	5334	10.5	7	3			5334	10.5	7
4 นางประภา ห่วงจ้อย	1	9638	3.5	20	1	นางประภา ห่วงจ้อย	1	9638	3.5	20
	2	13181	7.25	16.5	2			13181	7.25	16.5
	3	25665	7	26	3			25665	7	26
	4	11303	13.25	24	4			11303	13.25	24
	5	14882	13.5	8.5	5			14882	13.5	8.5
	6	14881	9.25	8.5	6			14881	9.25	8.5
	7	9639	20	24	7			9639	20	24
5 นายคณิน สิงห์ดี	1	15948	7	8.5	1	นายคณิน สิงห์ดี	1	15948	7	8.5
6 นายดีราญ จันทร์ทอง	1	6637	4.25	8.5	1	นายดีราญ จันทร์ทอง	1	6637	4.25	8.5
	2	15040	12.25	16.5	2			15040	12.25	16.5
7 น.ส.อรุมา สิงห์ดี	1	5020	7	7	1	น.ส.อรุมา สิงห์ดี	1	5020	7	7
8 นายมานพ หมั่นจบ	1	26863	16	26	1	นายมานพ หมั่นจบ	1	26863	16	26
	2	15334	10	24	2			15334	10	24
9 นายบัญญัติ จันทร์ดี	1	15156	4.75	24	1	นายบัญญัติ จันทร์ดี	1	15156	4.75	24
	2	5135	10.75	8.5	2			5135	10.75	8.5
	3	6707	8.5	8.5	3			6707	8.5	8.5

 (นายศพรรัตน์ รัตนองศิริกุล)
 หัวหน้าสำนักงานสภาพัฒนาการคลังจังหวัดบุรีรัมย์



(ร่าง) รายละเอียดระบบท่อกระจายน้ำบาดาลเพื่อการเกษตรแปลงใหญ่ กลุ่มเกษตรพัฒนาไทยชนะ ม.8 ต.ประดุก อ.อินทร์บุรี จ.สิงห์บุรี (เกษตรกร 21 ราย พื้นที่รวม 537 ไร่ 1 งาน)

ที่	รายละเอียดท่อ	ตำแหน่ง	X	Y	ความยาว (ม.)	หมายเหตุ
1	จุดผลิตน้ำบาดาล	A	635675	1663641	-	ที่ดิน นางประภา หว่างจ้อย
2	ท่อเมน	จุด A-B			1,420	
3	ท่อแขนง A1	จุด C-D			250	
4	ท่อแขนง A2	จุด F-G			500	
5	ท่อแขนง A3	จุด H-I			200	
6	ท่อแขนง B1	จุด C-J			380	
7	ท่อแขนง B2	จุด K-L			925	
8	ท่อแขนง B3	จุด M-N			950	
9	ท่อแขนง B4	จุด B-O			980	
*รวมความยาวท่อเมน					1,420	
**รวมความยาวท่อแขนง					4,185	

(นายคพรรัตน์ รัชชอังกสิกรกุล)
หัวหน้าสำนักงานชลประทานจังหวัดสิงห์บุรี



หนังสือรับรองการขึ้นทะเบียนองค์กรเกษตรกร
ตามมาตรา ๒๐(๔) แห่งพระราชบัญญัติสภาเกษตรกรแห่งชาติ พ.ศ. ๒๕๕๓

หนังสือฉบับนี้ให้ไว้เพื่อแสดงว่า กลุ่มเกษตรกรพัฒนาไทยชนะ ตั้งอยู่ที่ ๑๑๓ หมู่ ๖ ตำบลประศุก อำเภออินทร์บุรี จังหวัดสิงห์บุรี ได้ขึ้นทะเบียนเป็นองค์กรเกษตรกรตามพระราชบัญญัติสภาเกษตรกรแห่งชาติ พ.ศ. ๒๕๕๓ มีสิทธิจัดทำข้อเสนอต่อสภาเกษตรกรจังหวัด ดังนี้

- (๑) การส่งเสริมและพัฒนาความเข้มแข็งแก่เกษตรกร และองค์กรเกษตรกร
- (๒) แนวทางแก้ไขปัญหาของเกษตรกรทั้งด้านการผลิตและการจำหน่าย
- (๓) แนวทางการส่งเสริมและพัฒนาการประกอบอาชีพเกษตรกรในด้านต่างๆ

เพื่อสภาเกษตรกรจังหวัดประสาน ส่งเสริม สนับสนุน รวมทั้งเสนอต่อสภาเกษตรกรแห่งชาติเพื่อให้พิจารณา
นำเสนอต่อคณะรัฐมนตรี

ตัวแทนขององค์กรเกษตรกรมีสิทธิได้รับการคัดเลือกเป็นสมาชิกสภาเกษตรกรแห่งชาติตามมาตรา ๕(๒) แห่งพระราชบัญญัติสภาเกษตรกรแห่งชาติ พ.ศ. ๒๕๕๓ ทั้งนี้ ตามหลักเกณฑ์ วิธีการ และเงื่อนไขที่สภาเกษตรกรแห่งชาติกำหนดโดยประกาศในราชกิจจานุเบกษา

ให้ไว้ ณ วันที่ ๑๘ กุมภาพันธ์ พ.ศ. ๒๕๖๕

(ลงชื่อ).....นายทะเบียน
(นายยศพรดี รัตนอังศิริกุล)
หัวหน้าสำนักงานสภาเกษตรกรจังหวัดสิงห์บุรี



ที่ สภจ.สท ๐๑๐๔/๑๐

สภาเกษตรกรจังหวัดสิงห์บุรี
๗๔/๒๔-๒๕ ม.๕ ต.ต้นโพธิ์
อ.เมืองสิงห์บุรี จ.สิงห์บุรี ๑๖๐๐๐

๑ มีนาคม ๒๕๖๕

เรื่อง รายงานความคืบหน้าการขอแหล่งน้ำบาดาลเพื่อการเกษตร

เรียน นายกองค้การบริหารส่วนตำบลห้วยชัน

ตามที่สภาเกษตรกรจังหวัดสิงห์บุรี สำนักงานสภาเกษตรกรจังหวัดสิงห์บุรี ร่วมกับ องค์การบริหารส่วนตำบลห้วยชัน อำเภออินทร์บุรี จังหวัดสิงห์บุรี ได้ดำเนินการระดมความคิดเห็นแบบมีส่วนร่วมของเกษตรกรในตำบลห้วยชัน อำเภออินทร์บุรี จังหวัดสิงห์บุรี พื้นที่เกษตรกรรมที่มีเกษตรกรได้รับความเดือดร้อนจากการประสบปัญหาด้านขาดแคลนน้ำในช่วงฤดูแล้ง ฝนทิ้งช่วงและภัยแล้ง นั้น

ในการนี้ สภาเกษตรกรจังหวัดสิงห์บุรีได้ดำเนินการจัดส่งเอกสารขอความอนุเคราะห์แหล่งน้ำบาดาลเพื่อการเกษตร จำนวน ๓ แห่ง ของพื้นที่ หมู่ที่ ๓ หมู่ ๗ และหมู่ ๘ ตำบลห้วยชัน อำเภออินทร์บุรี จังหวัดสิงห์บุรี ถึงสำนักทรัพยากรน้ำบาดาล เขต ๒ สุพรรณบุรี เรียบร้อยแล้ว สามารถสแกน QR Code แนบท้ายหนังสือนี้

จึงเรียนมาเพื่อโปรดทราบ

ขอแสดงความนับถือ

(นายชารินทร์ สิงห์ดี)

ประธานสภาเกษตรกรจังหวัดสิงห์บุรี

สำนักงานสภาเกษตรกรจังหวัดสิงห์บุรี

โทร. ๐-๓๖๖๙-๙๓๓๐

โทรสาร. ๐-๓๖๖๙-๙๓๓๐

ไปรษณีย์อิเล็กทรอนิกส์: saraban_sbr@nfc.mail.go.th

รวมเอกสารขอรับใบคัดลอกเพื่อการเกษตร

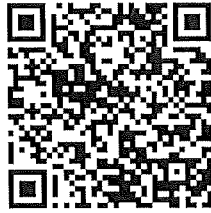

หมู่ ๓ ตำบลห้วยชัน อำเภออินทร์บุรี จังหวัดสิงห์บุรี



หมู่ ๗ ตำบลห้วยชัน อำเภออินทร์บุรี จังหวัดสิงห์บุรี



หมู่ ๙ ตำบลห้วยชัน อำเภออินทร์บุรี จังหวัดสิงห์บุรี

สำเนาส่งหนังสือ

จาก สมาเภชตรกรจังหวัดสิงห์บุรี ถึง ผู้อำนวยการสำนักทรัพยากรน้ำบาดาล เขต ๒ สุพรรณบุรี

เรื่อง ขอความอนุเคราะห์แหล่งน้ำบาดาลเพื่อการเกษตร

๑. ที่ สภจ.สท ๐๑๐๔/๖ ลงวันที่ ๒๓ กุมภาพันธ์ ๒๕๖๕
พื้นที่บ้านวัดท่า หมู่ ๗ ตำบลห้วยชัน อำเภอินทร์บุรี จังหวัดสิงห์บุรี
๒. ที่ สภจ.สท ๐๑๐๔/๗ ลงวันที่ ๒๓ กุมภาพันธ์ ๒๕๖๕
พื้นที่บ้านตาลตาแก้ว หมู่ ๙ ตำบลห้วยชัน อำเภอินทร์บุรี จังหวัดสิงห์บุรี
๓. ที่ สภจ.สท ๐๑๐๔/๘ ลงวันที่ ๒๓ กุมภาพันธ์ ๒๕๖๕
พื้นที่บ้านการร้อง หมู่ ๓ ตำบลห้วยชัน อำเภอินทร์บุรี จังหวัดสิงห์บุรี
๔. ที่ สภจ.สท ๐๑๐๔/๙ ลงวันที่ ๒๕ กุมภาพันธ์ ๒๕๖๕
พื้นที่บ้านไผ่ขวาง หมู่ ๘ ตำบลประศุก อำเภอินทร์บุรี จังหวัดสิงห์บุรี

ลงชื่อ.....*ภัทรภรณ์*.....ผู้รับเอกสาร
28 ก.พ. 2565



ที่ สภจ.สท ๐๑๐๔/ ๑๑

สภาเกษตรกรจังหวัดสิงห์บุรี
๗๔/๒๔-๒๕ ม.๕ ต.ต้นโพธิ์
อ.เมืองสิงห์บุรี จ.สิงห์บุรี ๑๖๐๐๐

มีนาคม ๒๕๖๕

เรื่อง รายงานความคืบหน้าการขอแหล่งน้ำบาดาลเพื่อการเกษตร

เรียน นายกองค้การบริหารส่วนตำบลประศุก

ตามที่สภาเกษตรกรจังหวัดสิงห์บุรี สำนักงานสภาเกษตรกรจังหวัดสิงห์บุรี ร่วมกับ องค์การบริหารส่วนตำบลประศุก อำเภออินทร์บุรี จังหวัดสิงห์บุรี ได้ดำเนินการระดมความคิดเห็นแบบมีส่วนร่วมของเกษตรกรในตำบลประศุก อำเภออินทร์บุรี จังหวัดสิงห์บุรี พื้นที่เกษตรกรรมที่มีเกษตรกรได้รับความเดือดร้อนจากการประสบปัญหาด้านขาดแคลนน้ำในช่วงฤดูแล้ง ฝนทิ้งช่วงและภัยแล้ง นั้น

ในการนี้ สภาเกษตรกรจังหวัดสิงห์บุรีได้ดำเนินการจัดส่งเอกสารขอความอนุเคราะห์แหล่งน้ำบาดาลเพื่อการเกษตร จำนวน ๑ แห่ง ของพื้นที่บ้านไผ่ขวาง หมู่ที่ ๘ ตำบลประศุก อำเภออินทร์บุรี จังหวัดสิงห์บุรี ถึงสำนักทรัพยากรน้ำบาดาล เขต ๒ สุพรรณบุรี เรียบร้อยแล้ว สามารถสแกน QR Code แนบท้ายหนังสือนี้

จึงเรียนมาเพื่อโปรดทราบ

ขอแสดงความนับถือ

(นายชารินทร์ สิงห์ดี)

ประธานสภาเกษตรกรจังหวัดสิงห์บุรี



รวมเอกสารขอน้ำบาดาล

หมู่ ๘ ตำบลประศุก อำเภออินทร์บุรี จังหวัดสิงห์บุรี

สำนักงานสภาเกษตรกรจังหวัดสิงห์บุรี

โทร. ๐-๓๖๖๕-๕๓๓๐

โทรสาร. ๐-๓๖๖๕-๕๓๓๐

ไปรษณีย์อิเล็กทรอนิกส์: saraban_sbr@nfc.mail.go.th

สำเนาส่งหนังสือ

จาก สมาเภชตรกรจังหวัดสิงห์บุรี ถึง ผู้อำนวยการสำนักทรัพยากรน้ำบาดาล เขต ๒ สุพรรณบุรี

เรื่อง ขอความอนุเคราะห์แหล่งน้ำบาดาลเพื่อการเกษตร

๑. ที่ สภจ.สท ๐๑๐๔/๖ ลงวันที่ ๒๓ กุมภาพันธ์ ๒๕๖๕
พื้นที่บ้านวัดท่า หมู่ ๗ ตำบลห้วยชัน อำเภอินทร์บุรี จังหวัดสิงห์บุรี
๒. ที่ สภจ.สท ๐๑๐๔/๗ ลงวันที่ ๒๓ กุมภาพันธ์ ๒๕๖๕
พื้นที่บ้านตาลตาแก้ว หมู่ ๙ ตำบลห้วยชัน อำเภอินทร์บุรี จังหวัดสิงห์บุรี
๓. ที่ สภจ.สท ๐๑๐๔/๘ ลงวันที่ ๒๓ กุมภาพันธ์ ๒๕๖๕
พื้นที่บ้านการร้อง หมู่ ๓ ตำบลห้วยชัน อำเภอินทร์บุรี จังหวัดสิงห์บุรี
๔. ที่ สภจ.สท ๐๑๐๔/๙ ลงวันที่ ๒๕ กุมภาพันธ์ ๒๕๖๕
พื้นที่บ้านไผ่ขวาง หมู่ ๘ ตำบลประศุก อำเภอินทร์บุรี จังหวัดสิงห์บุรี

ลงชื่อ.....*ภัทราภรณ์*.....ผู้รับเอกสาร
28 ก.พ. 2565



บันทึกข้อความ

ส่วนราชการ สำนักงานสภาเกษตรกรจังหวัดสิงห์บุรี ส่วนยุทธศาสตร์การเกษตร โทร. ๐๓๖-๖๙๙๓๓๐

ที่ สกจ.สท ๐๒๐๘/๔๙ วันที่ ๑๖ มีนาคม ๒๕๖๕

เรื่อง สรุปผลการขอความอนุเคราะห์น้ำบาดาลเพื่อการเกษตร ในเขตพื้นที่อำเภออินทร์บุรี จังหวัดสิงห์บุรี

เรียน ประธานสภาเกษตรกรจังหวัดสิงห์บุรี

ด้วยสภาเกษตรกรจังหวัดสิงห์บุรี สำนักงานสภาเกษตรกรจังหวัดสิงห์บุรี ร่วมกับ องค์การบริหารส่วนตำบลห้วยชัน อำเภออินทร์บุรี จังหวัดสิงห์บุรี จัดเวทีระดมความคิดเห็นแบบมีส่วนร่วมของเกษตรกรและภาคส่วนที่เกี่ยวข้อง ภายใต้กิจกรรมการจัดทำแผนพัฒนาเกษตรกรรมระดับตำบล จังหวัดสิงห์บุรี โดยมีวัตถุประสงค์ เพื่อจัดทำแผนพัฒนาเกษตรกรรมระดับตำบล/โครงการพัฒนาอาชีพ/เพื่อบูรณาการสร้างความเข้มแข็งเกษตรกรเศรษฐกิจฐานรากแบบมีส่วนร่วม ด้วยเครือข่ายชุมชน การแก้ไขปัญหาด้านเกษตรกรรม ๖ ด้าน เพื่อพัฒนาชุมชนเป็นชุมชนเกษตรกรรมต้นแบบหรือศูนย์เรียนรู้เกษตรกรรมยั่งยืน และเพื่อสร้างความเข้มแข็งให้เกษตรกรและกลุ่มเกษตรกรในพื้นที่

ดังนั้น สำนักงานสภาเกษตรกรจังหวัดสิงห์บุรี ได้ดำเนินการระดมความคิดเห็นแบบมีส่วนร่วมของเกษตรกรในตำบลห้วยชัน ตำบลประศุก อำเภออินทร์บุรี จังหวัดสิงห์บุรี พบว่ามีพื้นที่เกษตรกรรมที่มีเกษตรกรได้รับความเดือดร้อนจากการประสบปัญหาด้านขาดแคลนน้ำในช่วงฤดูแล้ง ฝนทิ้งช่วงและภัยแล้ง เพื่อทำการเกษตรจึงดำเนินการแก้ปัญหาให้กับเกษตรกร โดยร่วมบูรณาการกับองค์กรปกครองส่วนท้องถิ่น สนับสนุนให้เกษตรกรมีการร่วมกลุ่มและขึ้นทะเบียนองค์กรเกษตรกรกับสำนักงานสภาเกษตรกรจังหวัดสิงห์บุรี รวบรวมเอกสารประกอบการพิจารณาขอแหล่งน้ำเพื่อการเกษตรของเกษตรกรผู้สนใจเข้าร่วมขอแหล่งน้ำเพื่อการเกษตร มีกลุ่มเกษตรกรที่ดำเนินการเสร็จเรียบร้อยแล้ว จำนวน ๔ กลุ่ม และได้นำส่งเอกสารประสานขอความอนุเคราะห์จากสำนักทรัพยากรน้ำบาดาล เขต ๒ สุพรรณบุรี ตามเอกสารที่แนบมาพร้อมนี้

จึงเรียนมาเพื่อโปรดทราบ

ขอแสดงความนับถือ

(นายศพรดี รัตนอังศิริกุล)

หัวหน้าสำนักงานสภาเกษตรกรจังหวัดสิงห์บุรี

(นายชาวินทร์ สิงห์ดี)

ประธานสภาเกษตรกรจังหวัดสิงห์บุรี

ตารางสรุปผลของความอนุเคราะห์นำบาดาลเพื่อการเกษตร ในเขตพื้นที่อำเภออินทร์บุรี จังหวัดสิงห์บุรี

กับสำนักทรัพยากรน้ำบาดาล เขต ๒ จังหวัดสุพรรณบุรี

สำนักงานสภาพัฒนาการจังหวัดสิงห์บุรี

หมู่	พื้นที่		ชื่อกลุ่มเกษตรกร	พืชที่เพาะปลูก	จำนวนสมาชิก (ราย)	จำนวนพื้นที่ เกษตรกรรม (ไร่)
	ตำบล	ห้วยชั้น				
๓	ห้วยชั้น	ห้วยชั้น	กลุ่มเกษตรกรห้วยชั้น	ข้าว	๓๙	๖๒๐ ไร่ ๒ งาน
๗	ห้วยชั้น	ห้วยชั้น	กลุ่มเกษตรกรโคกหิน	ข้าว	๑๗	๕๘๕ ไร่
๙	ห้วยชั้น	ห้วยชั้น	กลุ่มเกษตรผสมผสานบ้านตาลตาแก้ว	ข้าว , กล้วยเลี้ยงสัตว์	๑๒	๑๐๕ ไร่ ๒ งาน
๘	ประสงค์	ประสงค์	กลุ่มเกษตรพัฒนาไทยชนะ	ข้าว	๒๑	๕๓๗ ไร่ ๑ งาน



(นายศพรรัตน์ รัตนอังศิริกุล)

หัวหน้าสำนักงานสภาพัฒนาการจังหวัดสิงห์บุรี



บันทึกข้อความ

ส่วนราชการ สำนักงานสภาเกษตรกรจังหวัดสิงห์บุรี โทรศัพท/สาร ๐๓๖-๖๙๙๓๓๐
ที่ สกจ.สห ๐๒๐๘/ ๒๖ วันที่ ๓๐ มีนาคม ๒๕๖๕
เรื่อง ข้อเสนอการประสานงานเพื่อแก้ไขปัญหาของเกษตรกร กรณี : พัฒนาน้ำบาดาลพลังงานแสงอาทิตย์
เกษตรแปลงใหญ่

เรียน เลขาธิการสภาเกษตรกรแห่งชาติ

ตามที่ สภาเกษตรกรจังหวัดสิงห์บุรีมอบหมายให้สมาชิกสภาเกษตรกรจังหวัดสิงห์บุรีและสำนักงานสภาเกษตรกรจังหวัดสิงห์บุรีได้ดำเนินการรวบรวมข้อเสนอเพื่อการพัฒนาหรือแก้ไขปัญหาด้านการเกษตร และนำมาใช้ประโยชน์ในภาคการเกษตร สภาเกษตรกรจังหวัดสิงห์บุรี และสำนักงานสภาเกษตรกรจังหวัดสิงห์บุรี บูรณาการร่วมกับองค์กรปกครองส่วนท้องถิ่นและสำนักทรัพยากรน้ำบาดาล เขต ๒ สุพรรณบุรี ได้สรุปประเด็นปัญหาให้เกิดเป็นข้อเสนอการประสานงานเพื่อแก้ไขปัญหาของเกษตรกร กรณี : พัฒนาน้ำบาดาลพลังงานแสงอาทิตย์เกษตรแปลงใหญ่ นั้น

สำนักงานสภาเกษตรกรจังหวัดสิงห์บุรี ขอส่งข้อเสนอการประสานงานเพื่อแก้ไขปัญหาของเกษตรกร กรณี : พัฒนาน้ำบาดาลพลังงานแสงอาทิตย์เกษตรแปลงใหญ่ รายละเอียดสามารถสแกน QR Code แนบท้ายหนังสือนี้

จึงเรียนมาเพื่อโปรดพิจารณา

(นายศพรรัตน์ รัตนอังศิริกุล)

หัวหน้าสำนักงานสภาเกษตรกรจังหวัดสิงห์บุรี



QR Code ข้อเสนอฯ



บันทึกข้อความ

ส่วนราชการ สำนักงานสภาเกษตรกรจังหวัดสิงห์บุรี โทรศัพท์/สาร ๐๓๖-๖๙๙๓๓๐

ที่ สกจ.สท ๐๒๐๘/ ๒๓ วันที่ ๓๐ มีนาคม ๒๕๖๕

เรื่อง ข้อเสนอการประสานงานเพื่อแก้ไขปัญหาของเกษตรกร กรณี : พัฒนาน้ำบาดาลพลังงานแสงอาทิตย์
เกษตรแปลงใหญ่

เรียน ประธานสภาเกษตรกรจังหวัดสิงห์บุรี

ตามที่ สภาเกษตรกรจังหวัดสิงห์บุรีมอบหมายให้สมาชิกสภาเกษตรกรจังหวัดสิงห์บุรีและสำนักงานสภาเกษตรกรจังหวัดสิงห์บุรีได้ดำเนินการรวบรวมข้อเสนอเพื่อการพัฒนาหรือแก้ไขปัญหาด้านการเกษตรและนำมาใช้ประโยชน์ในภาคการเกษตร สภาเกษตรกรจังหวัดสิงห์บุรี และสำนักงานสภาเกษตรกรจังหวัดสิงห์บุรีบูรณาการร่วมกับองค์กรปกครองส่วนท้องถิ่นและสำนักทรัพยากรน้ำบาดาล เขต ๒ สุพรรณบุรี ได้สรุปประเด็นปัญหาให้เกิดเป็นข้อเสนอการประสานงานเพื่อแก้ไขปัญหาของเกษตรกร กรณี : พัฒนาน้ำบาดาลพลังงานแสงอาทิตย์เกษตรแปลงใหญ่ นั้น

สำนักงานสภาเกษตรกรจังหวัดสิงห์บุรี ขอส่งข้อเสนอการประสานงานเพื่อแก้ไขปัญหาของเกษตรกรกรณี : พัฒนาน้ำบาดาลพลังงานแสงอาทิตย์เกษตรแปลงใหญ่ รายละเอียดสามารถสแกน QR Code แนบท้ายหนังสือนี้

จึงเรียนมาเพื่อโปรดพิจารณา

(นายศพรรัตน์ รัตน์อังศิริกุล)

หัวหน้าสำนักงานสภาเกษตรกรจังหวัดสิงห์บุรี



QR Code ข้อเสนอฯ

(นายชารินทร์ สิงห์ดี)
ประธานสภาเกษตรกรจังหวัดสิงห์บุรี

สำเนาฉบับ

ที่ สกจ.สท ๐๒๐๘/ว ๖๑

สำนักงานสภาเกษตรกรจังหวัดสิงห์บุรี
อ.เมืองสิงห์บุรี จ.สิงห์บุรี ๑๖๐๐๐

๓๐ มีนาคม ๒๕๖๕

เรื่อง ขอส่งข้อเสนอการประสานงานเพื่อแก้ไขปัญหาของเกษตรกร กรณี : พัฒนาน้ำบาดาลพลังงานแสงอาทิตย์
เกษตรแปลงใหญ่

เรียน ตามสำเนาเรียน

ด้วย สภาเกษตรกรจังหวัดสิงห์บุรีมอบหมายให้สมาชิกสภาเกษตรกรจังหวัดสิงห์บุรีได้ดำเนินการ
รวบรวมข้อเสนอเพื่อการพัฒนาหรือแก้ไขปัญหาด้านการเกษตร และนำมาใช้ประโยชน์ในภาคการเกษตร
สภาเกษตรกรจังหวัดสิงห์บุรี และสำนักงานสภาเกษตรกรจังหวัดสิงห์บุรี บูรณาการร่วมกับองค์กรปกครองส่วน
ท้องถิ่นและสำนักทรัพยากรน้ำบาดาล เขต ๒ สุพรรณบุรี ได้สรุปประเด็นปัญหาให้เกิดเป็นข้อเสนอการประสานงาน
เพื่อแก้ไขปัญหาของเกษตรกร กรณี : พัฒนาน้ำบาดาลพลังงานแสงอาทิตย์เกษตรแปลงใหญ่

สำนักงานสภาเกษตรกรจังหวัดสิงห์บุรี ขอส่งข้อเสนอการประสานงานเพื่อแก้ไขปัญหาของเกษตรกร
กรณี : พัฒนาน้ำบาดาลพลังงานแสงอาทิตย์เกษตรแปลงใหญ่ และใคร่ขอความอนุเคราะห์ท่านหาแนวทางในการ
ช่วยเหลือพัฒนาหรือแก้ไขปัญหาด้านการเกษตรต่อไป รายละเอียดสามารถสแกน QR Code แนบท้ายหนังสือนี้

จึงเรียนมาเพื่อโปรดพิจารณา

ขอแสดงความนับถือ

(นายศพรศักดิ์ รัตนอังศิริกุล)

หัวหน้าสำนักงานสภาเกษตรกรจังหวัดสิงห์บุรี



QR Code ข้อเสนอฯ

ส่วนยุทธศาสตร์การเกษตร

โทร./โทรสาร. ๐๓๖-๖๙๙๓๓๐

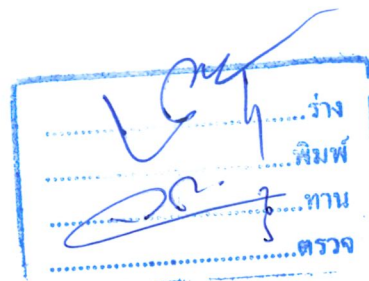

สำเนาเรียน

๑. ผู้อำนวยการสำนักทรัพยากรน้ำบาดาล เขต ๒ สุพรรณบุรี
๒. หัวหน้าสำนักงานจังหวัดสิงห์บุรี
๓. ท้องถิ่นจังหวัดสิงห์บุรี
๔. ผู้อำนวยการสำนักงานทรัพยากรธรรมชาติและสิ่งแวดล้อมจังหวัดสิงห์บุรี
๕. นายกองค้การบริหารส่วนจังหวัดสิงห์บุรี
๖. เกษตรและสหกรณ์จังหวัดสิงห์บุรี
๗. เกษตรจังหวัดสิงห์บุรี
๘. นายอำเภออินทร์บุรี
๙. เกษตรอำเภออินทร์บุรี
๑๐. นายกองค้การบริหารส่วนตำบลห้วยชัน
๑๑. นายกองค้การบริหารส่วนตำบลประศุก